

QUERSCHNITT C-C BA1 (DURCH NEBEN-TRH) M 1:50

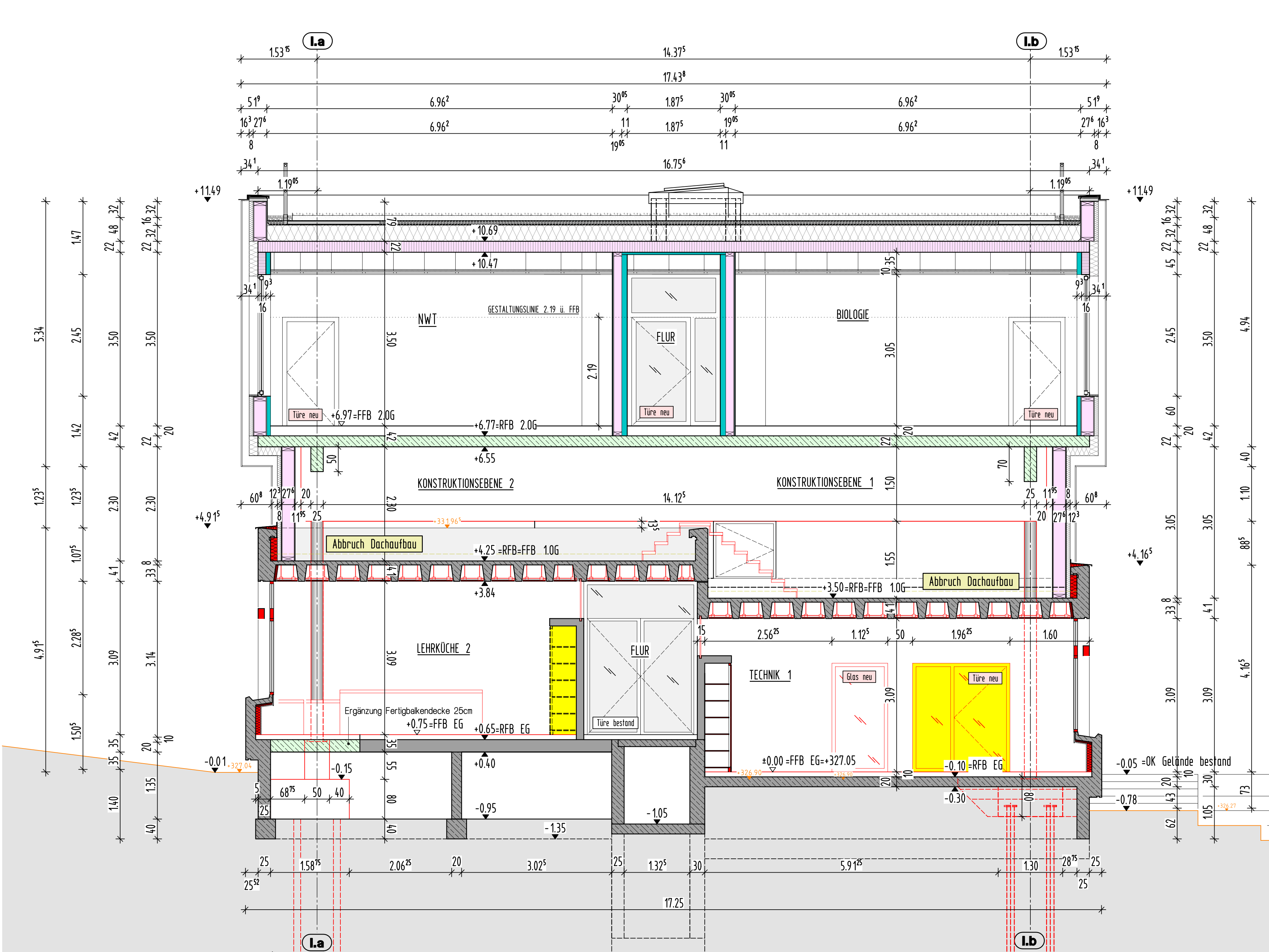

QUERSCHNITT D-D BA1 (DURCH LEHRKÜCHE) M 1:50

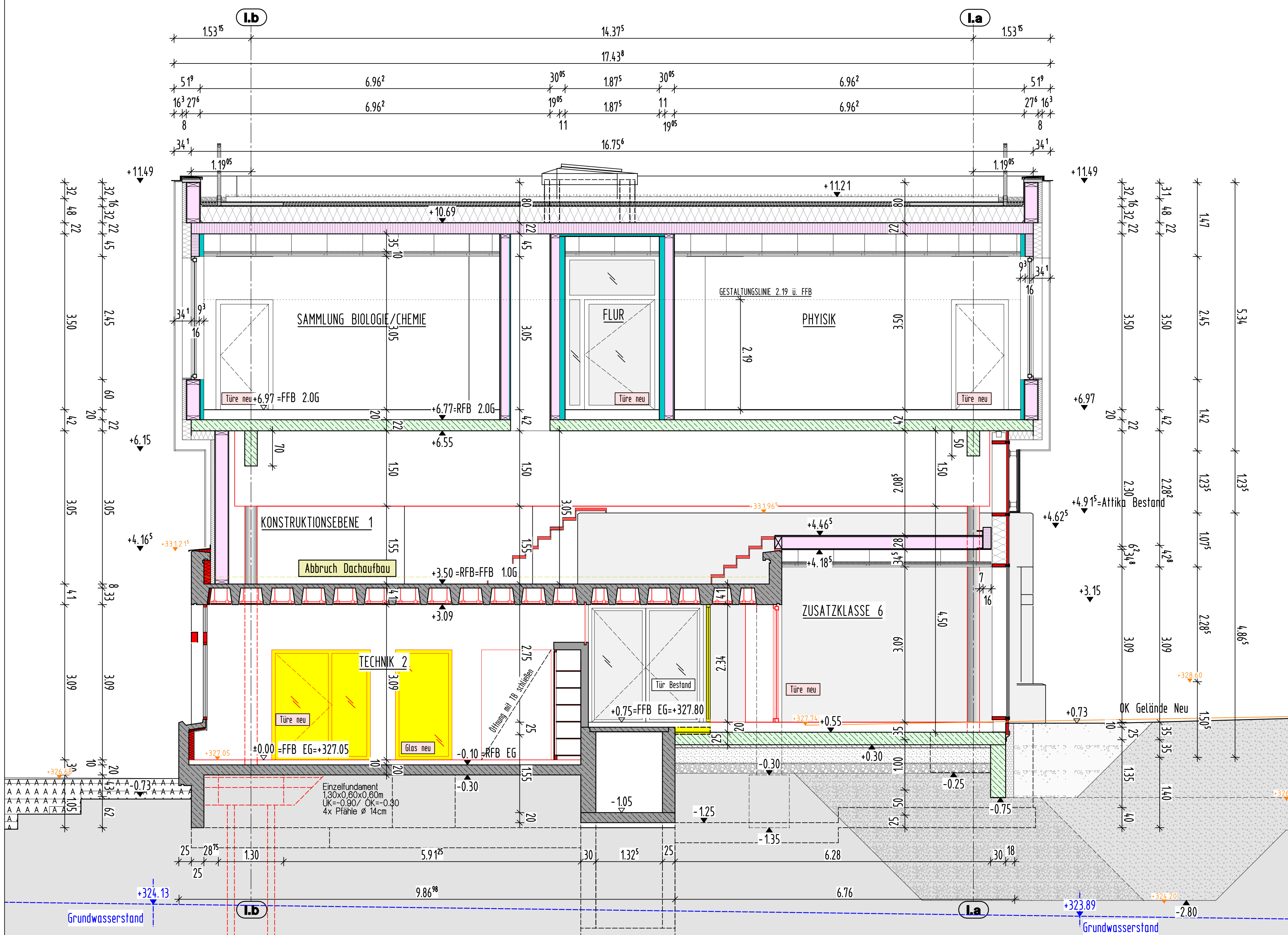

QUERSCHNITT E-E BA1 (DURCH ZUSATZKLASSE 6) M 1:50

- LEGENDE
- BRH BRÜSTUNGSHÖHE ÜBER RFB
 - DD DECKENDURCHBRUCH
 - FA FUSSBODENDURCHBRUCH
 - FD FUSSBODENDURCHBRUCH
 - FFB FERTIGFLUSSBODEN
 - HSP HÖHENSPRUNG
 - OK/UK OBER-/ UNTERKANTE
 - RFB ROH-FUSSBODEN
 - RR REGENROHR
 - SB SICHTBETON
 - SWS SENKRECHTER WANDSCHUTZ
 - WA WANDAUSSPARUNG
 - WD WANDURCHBRUCH
 - WWS WAAGRECHTER WANDSCHUTZ
 - AUSSENKANTE ROHKONSTRUKTION
 - AUSSENKANTE FERTIGKONSTRUKTION

- BSH BAUTEILE
- HOLZSTÄNDERWAND
- BETON (UNBEWEHRT) NEUBAU
- BETON C. (SIEHE STATIKPLAN)
- WU-BETON
- METALLSTÄNDERWÄNDE
- NOCHTRAGENDES MAUERWERK NEUBAU
- ABBRUCH
- SICHTBETON BESTAND (tragend)
- SICHTBETON BESTAND (nicht tragend)
- BESTAND LEHRKÜCHE

ANGABEN ZU TÜRÜBERNÄHMEN AB ROH-FUSSBODEN
EINLEGEARBEITEN -- Haustechnische Anlagen -- SIND
DEN PLANUNGEN DER FACHPLANER ZU ENTNEHMEN!

NR.	DATUM	GEGENSTAND/ÄNDERUNG
	28.10.2025	

BEZUGSHÖHE - Projekt + 327.05 NNN (DHHN 1916) = ±0.00

AUFSTOCKUNG
UND SANIERUNG
WALTER-ERBE-SCHULE
72072 TUBINGEN

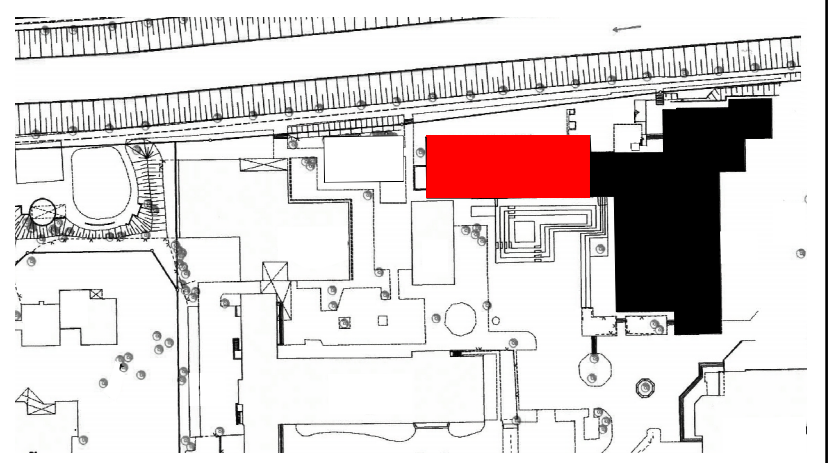

AUSFÜHRUNGSPLANUNG

A_SCHNITTE C-C/D-D/E-E_BA 1 M 1:50

VORABZUG

Plancode: WES-HG-SC-XX-1002-Av04-Sc-C-D-E-F_M_1.50		
Datum: 08.01.2025	Maßstab: 1:50	Plan-Nr. 703
Gez./Gep. 1189/841	Größe: 1189/841	Planstand: 28.10.2025
Alle Maße sind vor Ausführung verantwortlich zu prüfen!		