

LEGENDE	
BRH	BRÜSTUNGSHÖHE ÜBER RFB
DD	DECKENDURCHBRUCH
FA	FUSSBOGENAUSSPARUNG
FD	FUSSBOGENDURCHBRUCH
FTB	FERTIGFUSSBODEN
HSP	HÖHENSPRUNG
OK/UK	OBER-/ UNTERKANTE
RFB	ROHFUSSBODEN
RR	REGENROHR
SB	SICHTBEITON
SWS	SENKRECHTER WANDSCHLITZ
WA	WANDAUSSPARUNG
WD	WANDLÖCHERBRUCH
WWS	WÄGGERECHTER WANDSCHLITZ
▷	AUSSENKANTE ROHKONSTRUKTION
▷	AUSSENKANTE FERTIGKONSTRUKTION

ANGABEN ZU TÜRHOCHEN AB ROHFUSSBODEN		
EINLEGEARBEITEN -- Haustechnische Anlagen -- SIND DEN PLANUNGEN DER FACHPLANER ZU ENTNEHMEN		
NR.	DATUM	GEGENSTAND/ÄNDERUNG
	04.11.2025	

BEZUGSHÖHE - Projekt = 327.05 NHN (DHHN 2016) = ±0.1

AUFSTOCKUNG  
UND SANIERUNG  
WALTER-ERBE-SCHULE  
72072 TÜBINGEN

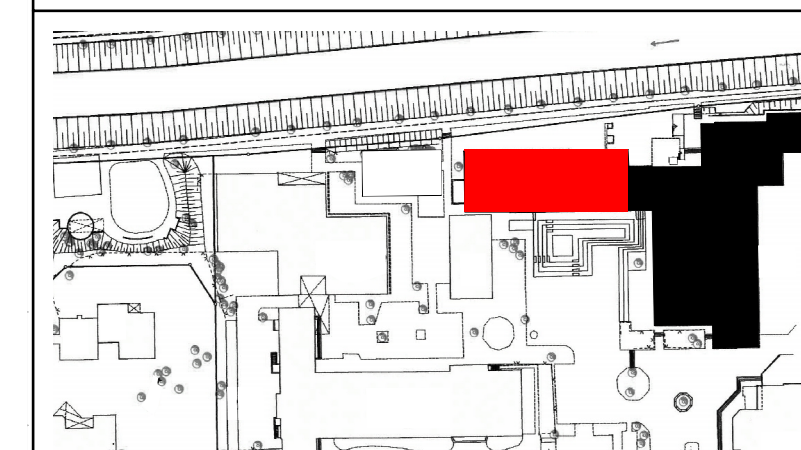

Bauherr: Univeritätsstadt Tübingen  
Fachabteilung Hochbau  
Brunnerstraße 3  
72074 Tübingen  
Tel. 07071 204-2371

Architekt: **H/G**  
Hähniel | Gemmeke  
Architekten und Stadtplaner  
Partnerschaft mbB  
Katharinenstr. 29, 72072 Tübingen  
T: 07071 7956-0 F: 7956-20  
architekten@haehniel-gemmeke.de

## KONZEPTPLANUNG

K\_GRUNDRISS 2.OG - GERÜST

VORABZUG

Plancode:		
Datum: 04.11.2025	Maßstab: 1:50	Plan-Nr. 516
Gez./Gep. gp	Größe: 1500/841	Planstand: 04.11.2025
Alle Maße sind vor Ausführung verantwortlich zu prüfen!		