

Katalogansicht Typ 60
Waschraum Muslime
Ebene EG:
KA.00.R159.1

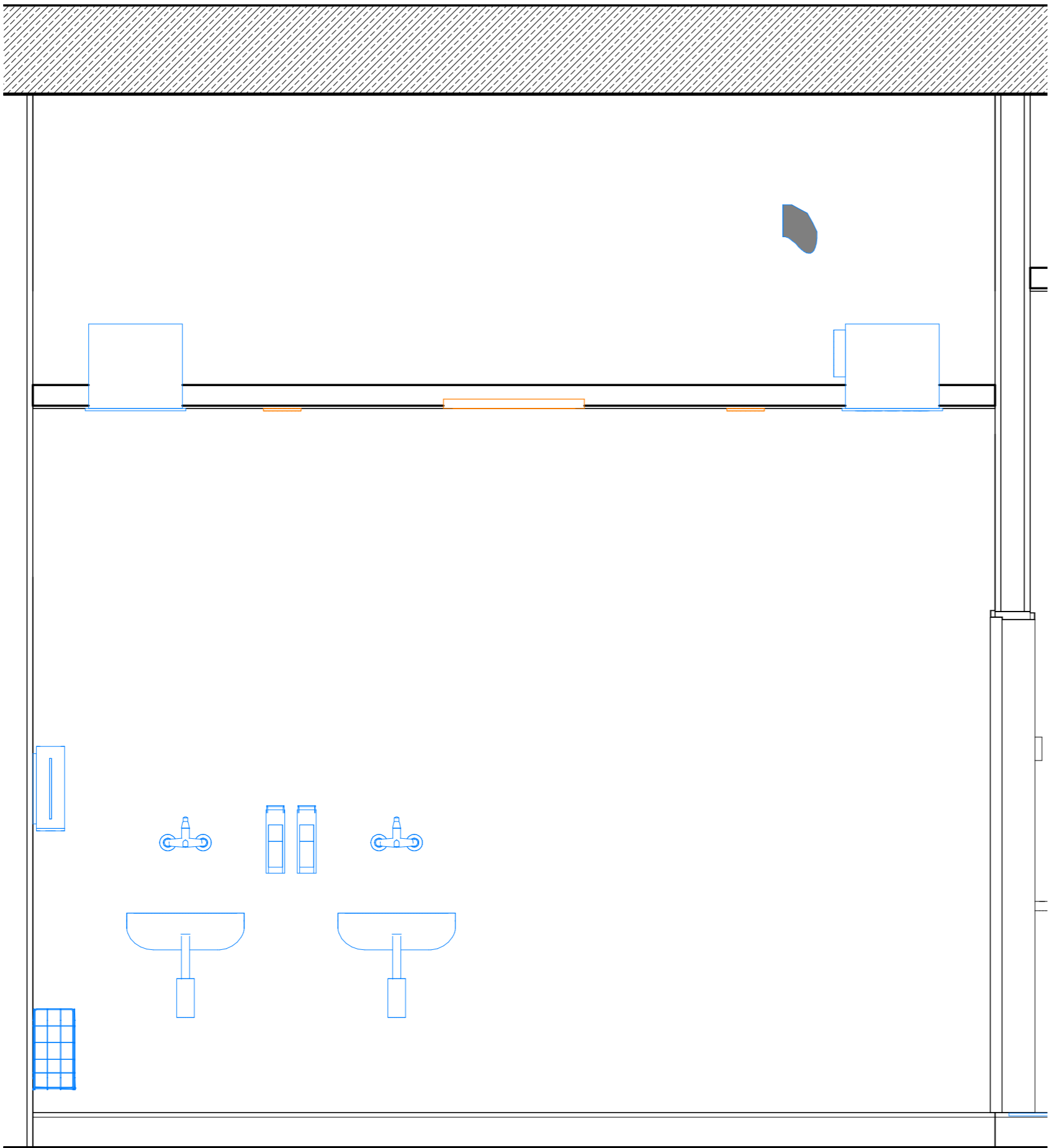

Ansicht

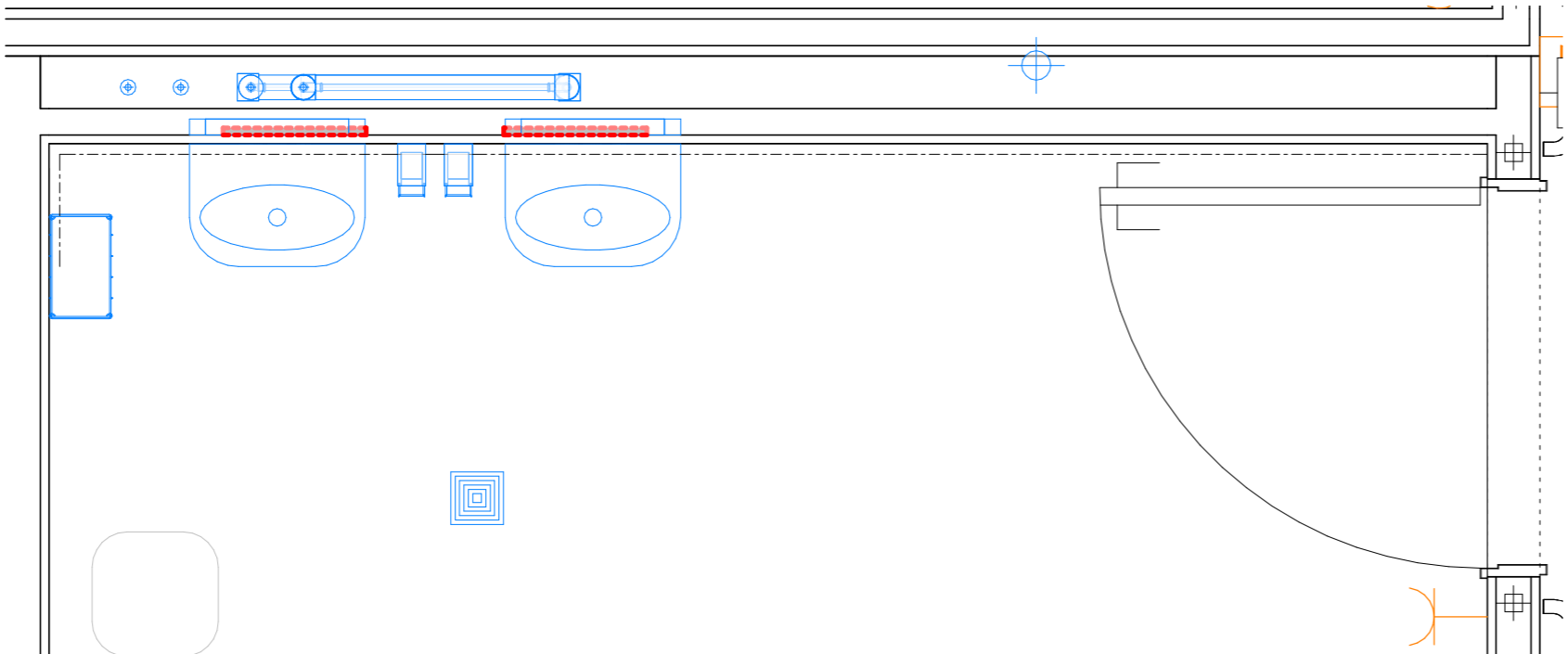

Grundrissausschnitt

Ausstattung
ARC_Schreiner

Ausstattung
ARC_Loses Mobiliar

Ausstattung Med.-Tech

Ausstattung Gastronomie

Ausstattung HLS

Ausstattung ELT

Ausstattung Rohrpost

ARC_Wandbelag

ARC_Wandverstärkung

Bezugsachse/Verweis Katalogblatt.
Bezugsachse im Raum ist in Ausführungsplan 1:50 vermaßt!

Symbolik Elektroplanung siehe Legendenplan Elektrotechnik: **ATGA-HGB-CD-LE-000-E_-5-XX**
Symbolik HLS siehe Legendenplan Haustechnik: **ATGA-HGB-CD-LE-000-SW-5-XX**

ALLE MASSE SIND VOR ORT VON DER AUSFÜHRENDEN FIRMA EIGENVERANTWORT-
LICH ZU PRÜFEN UND ABWEICHUNGEN SIND DER BAULEITUNG ANZUZEIGEN!
EINGETRAGENE HÖHENMASSEN BEZIEHEN SICH GRUNDSÄTZLICH AUF OKFFB!

01	12.12.2024	HDR h4a	Upload Katalogansichten - EG - KW 50, zur Dokumentation
Index	Datum	Gez.	Änderungen

Plannummer: HhAA-HGB-CD-06-060-AW-5-01			Status:	
Planinhalt: Wandansicht und Grundriss Waschraum Muslime Katalogblatt 06.060			Index: 01	Indexdatum: 12.12.2024
ARGE TGA		ATGA-HGB-MM-UE-00	Cloud 09.12.2024	
Mayer-Vorfelder und Dinkelacker GmbH und Co. KG		MVUD-HGB-MM-UE-00	Cloud 06.12.2024	
HT Hospitaltechnik Planungsgesellschaft mbH		HTPG-HGB-MM-HT-00	Cloud 0612.2024	
faktorgrün Landschaftsarchitekten		FGLA-HGB-MM-UE-00	Cloud 02.02.2021	

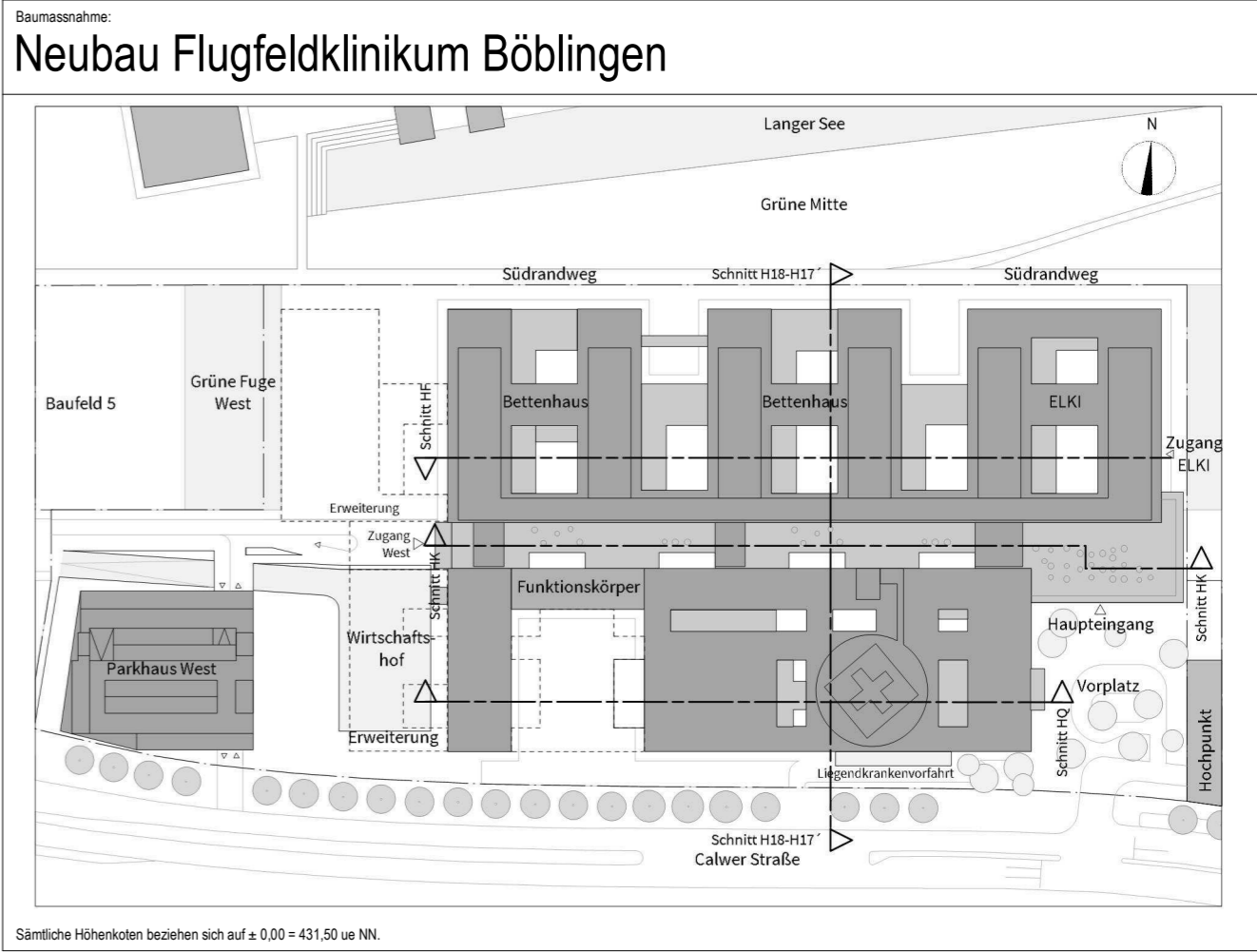

Bauherr
Kreiskliniken Böblingen gGmbH
Arthur-Gruber-Straße 70 | 71065 Sindelfingen

Architekt:
HDR | h4a
Danneckerstraße 37 | 70182 Stuttgart | 053301@emeanf.hdrprojects.com

HDR | h4a

Fachplaner:

Planinhalt:
Wandansicht und Grundriss
Waschraum Muslime
Katalogblatt 06.060

Projekt-Nr. 0533.01	Leistungsphase: Leistungsphase 5	Planerstellung: 20.11.2024 Maßstab: 1:20	Gefertigt: sh	Datum Modellupload: 06.12.2024 Geprüft: RL
-------------------------------	--	--	------------------	---

DIN A2 (594x420mm)