

Katalogansicht Typ 52

WC mittig Fliesen 30x60
Ebene 1:
KB.01.R091.1

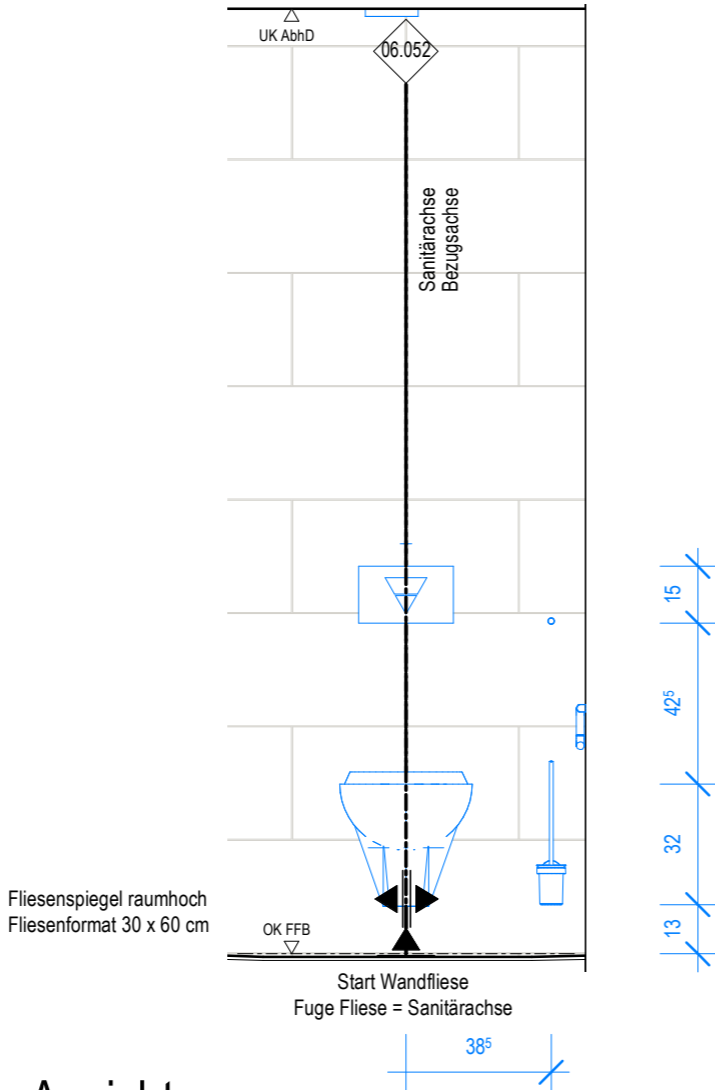

Ansicht

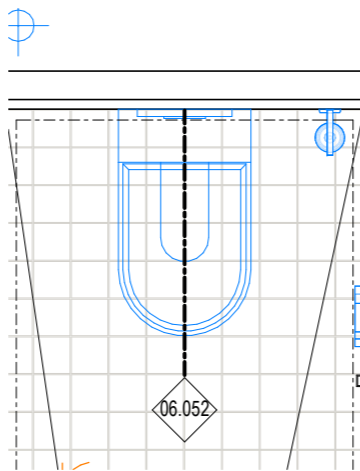

Grundrissausschnitt

Ausstattung
ARC_Schreiner

Ausstattung
ARC_loses Mobiliar

ARC_Wandbelag

ARC_Wandverstärkung

Bezugsachse/Verweis Katalogblatt.
Bezugsachse im Raum ist in Ausführungsplan 1:50 vermaßt!

Ausstattung Med.-Tech

Ausstattung Gastronomie

Ausstattung Rohrpost

Ausstattung HLS

Ausstattung ELT

Symbolik Elektroplanung siehe Legendenplan Elektrotechnik: **ATGA-HGB-CD-LE-000-E_-5-XX**
Symbolik HLS siehe Legendenplan Haustechnik: **ATGA-HGB-CD-LE-000-SW-5-XX**
**ALLE MASSE SIND VOR ORT VON DER AUSFÜHRENDEN FIRMA EIGENVERANTWORT-
LICH ZU PRÜFEN UND ABWEICHUNGEN SIND DER BAULEITUNG ANZUZEIGEN!
EINGETRAGENE HÖHENMASSEN BEZIEHEN SICH GRUNDSÄTZLICH AUF OKFFB!**

| | | | |
|-------|------------|---------|---|
| | | | |
| | | | |
| | | | |
| | | | |
| | | | |
| | | | |
| | | | |
| | | | |
| 01 | 13.12.2024 | HDR h4a | Upload Katalogansichten - 1.OG - KW 50, zur Dokumentation |
| Index | Datum | Gez. | Änderungen |

| | | | | |
|---|--|-------------------|---------------------|----------------------------------|
| Plannummer: HhAA-HGB-CD-06-052-AW-5-01 | | | Status: | |
| Planinhalt: Wandansicht und Grundriss WC mittig Fliesen 30x60 Katalogblatt 06.052 | | | Index: 01 | Indexdatum: 13.12.2024 |
| ARGE TGA | | ATGA-HGB-MM-UE-00 | Cloud 09.12.2024 | |
| Mayer-Vorfelder und Dinkelacker GmbH und Co. KG | | MVUD-HGB-MM-UE-00 | Cloud 06.12.2024 | |
| HT Hospitaltechnik Planungsgesellschaft mbH | | HTPG-HGB-MM-HT-00 | Cloud 06.12.2024 | |
| faktorgrün Landschaftsarchitekten | | FGLA-HGB-MM-UE-00 | Cloud 02.02.2021 | |

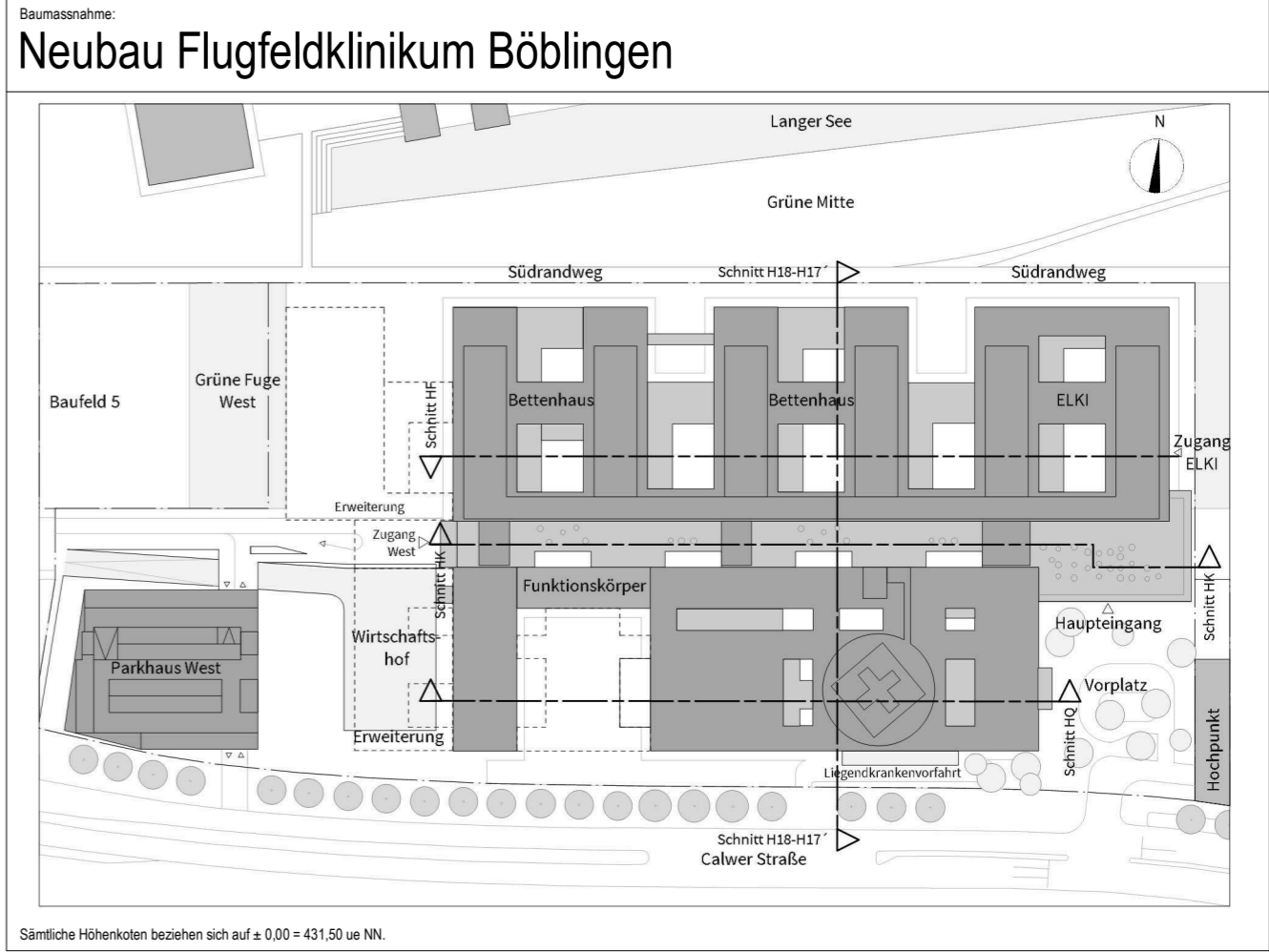

Sämtliche Höhenkoten beziehen sich auf ± 0.00 = 431,50 ue NN.

Bauherr
Kreiskliniken Böblingen gGmbH
Arthur-Gruber-Straße 70 | 71065 Sindelfingen

Architekt:
HDR | h4a
Danneckerstraße 37 | 70182 Stuttgart | 053301@emeanf.hdrprojects.com

| | | | |
|-------------|--|--|--|
| Fachplaner: | | | |
|-------------|--|--|--|

| | | | |
|---|--|--|--|
| Planinhalt: Wandansicht und Grundriss WC mittig Fliesen 30x60 Katalogblatt 06.052 | | | |
| Projekt-Nr. 0533.01 | Leistungsphase: Leistungsphase 5 | Planerstellung: 02.08.2023 Maßstab: 1:20 | Datum Modellupload: 06.12.2024 Geprüft: SAJ DIN A2 (594x420mm) |