

Wandansicht Typ 43  
Sanitärraum Behindert ZUM 1  
Ebene U1:  
KA.U1.R064.0

Hinweis:  
Wandverstärkungen für  
Befestigungen der durchlaufenden  
Vorhangsstange,  
etc. berücksichtigen

Hinweis:  
Anschluss Bodenablauf (über  
vorhandene Bodenabsperrung)  
Lage Ablauf mit Vermaßung im  
Fliesenpiegel durch die Architekten!!!

Ansicht d

Ansicht a

Grundrissausschnitt

Ansicht c

Ansicht b

Hinweis:  
Hygienezubehör WC-Damen:  
Hygienebeutenspender für Wandmontage  
Bodenstehend noch in Klärung  
14.2 als Platzhalter vorsehen

	Ausstattung ARC_Schreiner Ausstattung ARC_lose Mobiliar		ARC_Wandbelag ARC_Wandverstärkung Bezugszeichen/Verweis Katalogblatt: Bezugszeichen im Raum ist in Ausführungsplan 1:50 vermaßt!		Ausstattung Med-Tech Ausstattung Gastronomie Ausstattung HLST Ausstattung ELT Ausstattung Rohpost
--	--	--	---	--	---

Symbolik HLST siehe Legendenplan Haustechnik: ATGA-HGB-CD-LE-000-E-5-XX  
Symbolik HLST siehe Legendenplan Haustechnik: ATGA-HGB-CD-LE-000-SW-5-XX  
ALLE MASSE SIND VOR ORT VON DER AUSFÜHRENDEN FIRMA EIGENVERANTWORT-  
LICH ZU PRÜFEN UND ABWEICHUNGEN SIND DER BAULEITUNG ANZUZEIGEN!  
EINGETRAGENE HÖHENMASSEN BEZIEHEN SICH GRUNDSÄTZLICH AUF OKFFB!

Index	Datum	HDR/Ha	Gez.	Änderungen
01	10.12.2024	HDR/Ha	Upload Katalogansichten - UG - KW 50, zur Dokumentation	

Projekt: <b>HhAA-HGB-CD-06-043-AW-5-01</b>		Status:	
Wandansicht und Grundriss Sanitärraum Behindert ZUM 1 Wandansicht 06.043   KA.U1.R064.0		Index: 01	
Projekt: ARGE TGA Mayer-Vorfelder und Dinkelacker GmbH und Co. KG HT Hospitaltechnik Planungsgesellschaft mbH faktorgrün Landschaftsarchitekten		Termin: 09.12.2024 06.12.2024 06.12.2024 02.02.2021	

Neubau Flugfeldklinikum Böblingen

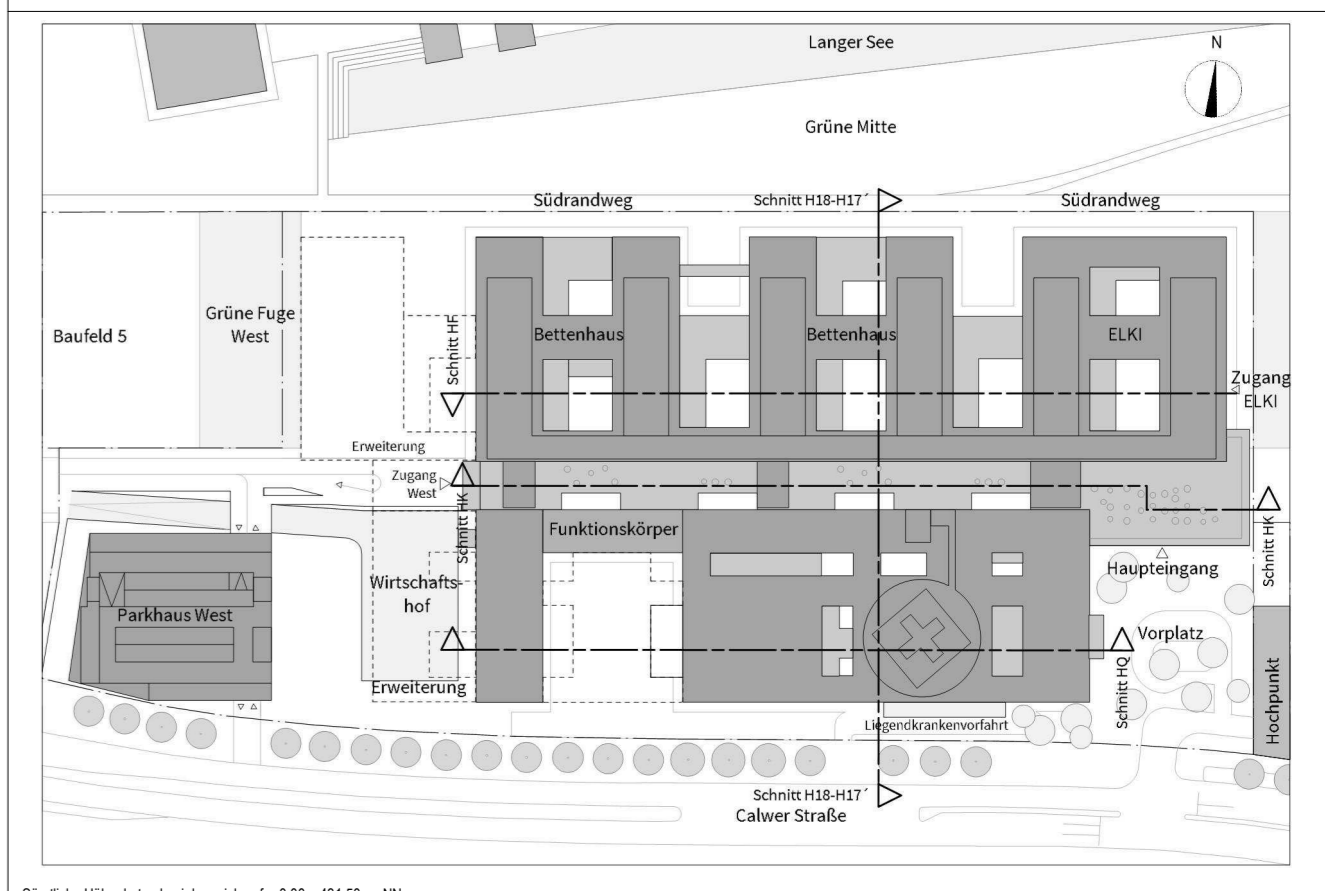

Bauchemie: Kreislinkliniken Böblingen gGmbH Arthur Grube-Straße 70   71883 Sindelfingen		Klinikverbund Südwest	
Architekt: HDR   h4a Daimlerstraße 37   70182 Stuttgart   053301@server.hdrproject.de		h4a	
Fachplaner:			

Projekt: Wandansicht und Grundriss Sanitärraum Behindert ZUM 1 Wandansicht 06.043   KA.U1.R064.0		Datum: 05.12.2024	
Projekt: 0533.01	Leistungsphase: Leistungsphase 5	Skizze: 1:20	Datum: 05.12.2024