

Hinweis für Elektroinstallationen und Lichtruf:
in WC-Patient ist Elektroinstallation und Lichtruf abweichend vom Standard vorzusehen.
Die Details hierzu sind dem Grundriss vom Gewerk ELT (ibb) ATGA-HGB-CG-xx-xxx-E_-5-xx zu entnehmen.

06.001

Waschbecken Typ 1 (zentriert)

Achtung, Katalogansicht muss auch spiegelbildlich verwendet werden!
Hierzu bitte Ausführungsplan 1:50 beachten!

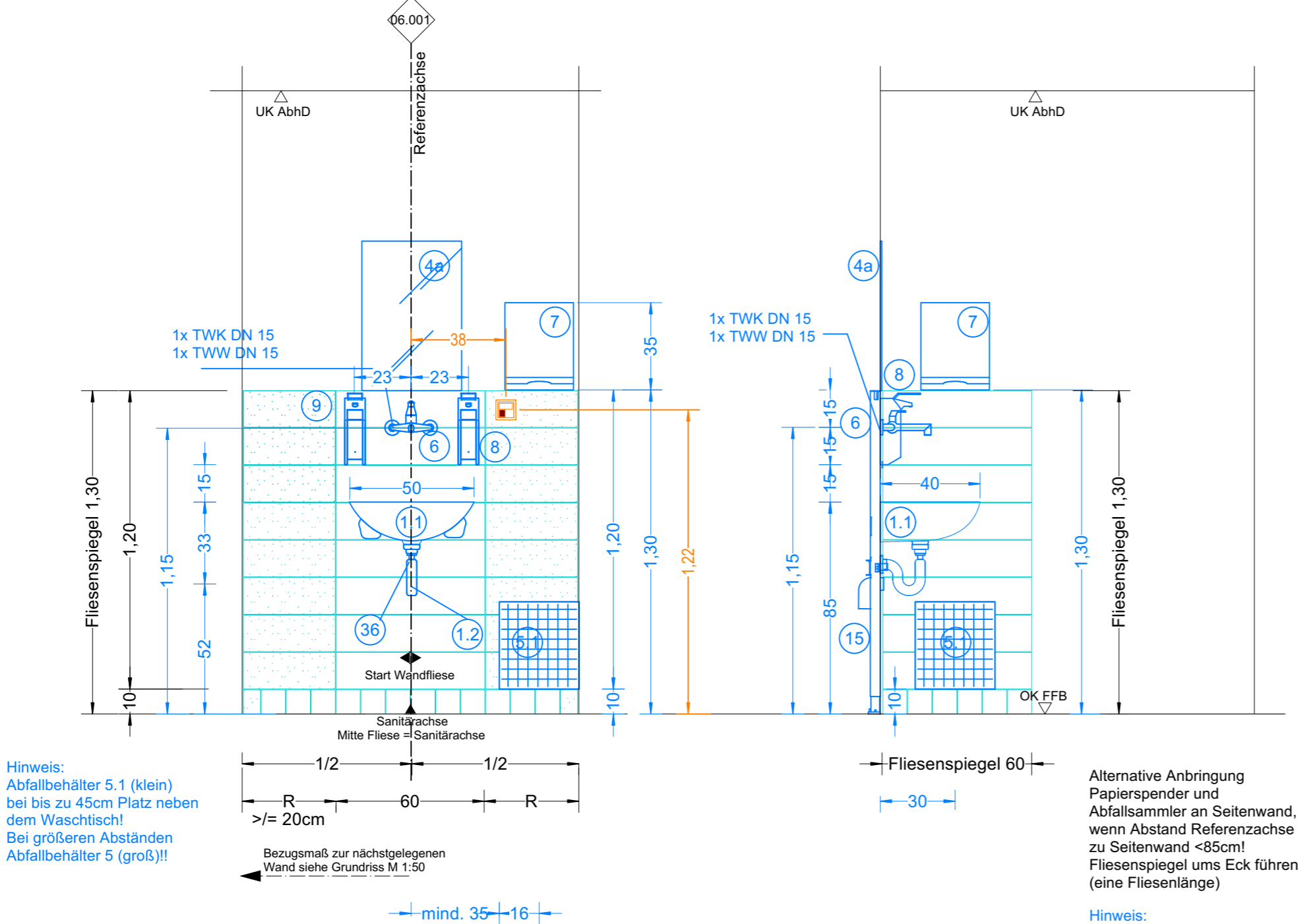

Fliesenformate: Farblegende :
Boden 10x10 cm ganze Fliesen
Wand 15x60 cm Schnitfliesen WC-Trennwand Ausstattung Sanitär

Referenz-/Bezugsachse im Raum ist in Ausführungsplan 1:50 vermaßt!

Symbolik HLS siehe Legendenplan Haustechnik: **ATGA-HGB-CD-LE-000-SW-5-XX**
Symbolik Elektroplanung siehe Legendenplan Elektrotechnik: **ATGA-HGB-CD-LE-000-E_-5-XX**

ALLE MASSE SIND VOR ORT VON DER AUSFÜHRENDEN FIRMA EIGENVERANTWORT-
LICH ZU PRÜFEN UND ABWEICHUNGEN SIND DER BAULEITUNG ANZUZEIGEN!
EINGETRAGENE HÖHENMASSEN BEZIEHEN SICH GRUNDSÄTZLICH AUF OKFFB!

01	26.05.2025	SH	Allgemeine Anpassung
00	08.11.2022	SH	Planerstellung
Index	Datum	Gez.	Änderungen

Plannummer: HhAA-HGB-CD-06-001-AW-5-01			Status: frei Ausbau
Planinhalt: Grundriss und Wandansicht Waschbecken Standard Typ 1 Katalogansicht 06.001			Index: 01
			Indexdatum: 26.05.2025
ARGE TGA	ATGA-HGB-MM-UE-00	Cloud 31.07.2023	
Mayer-Vorfelder und Dinkelacker GmbH und Co. KG	MVUD-HGB-MM-UE-00	Cloud 28.07.2023	
HT Hospitaltechnik Planungsgesellschaft mbH	HTPG-HGB-MM-HT-00	Cloud 17.07.2023	
faktorgrün Landschaftsarchitekten	FGLA-HGB-MM-UE-00	Cloud 02.02.2021	

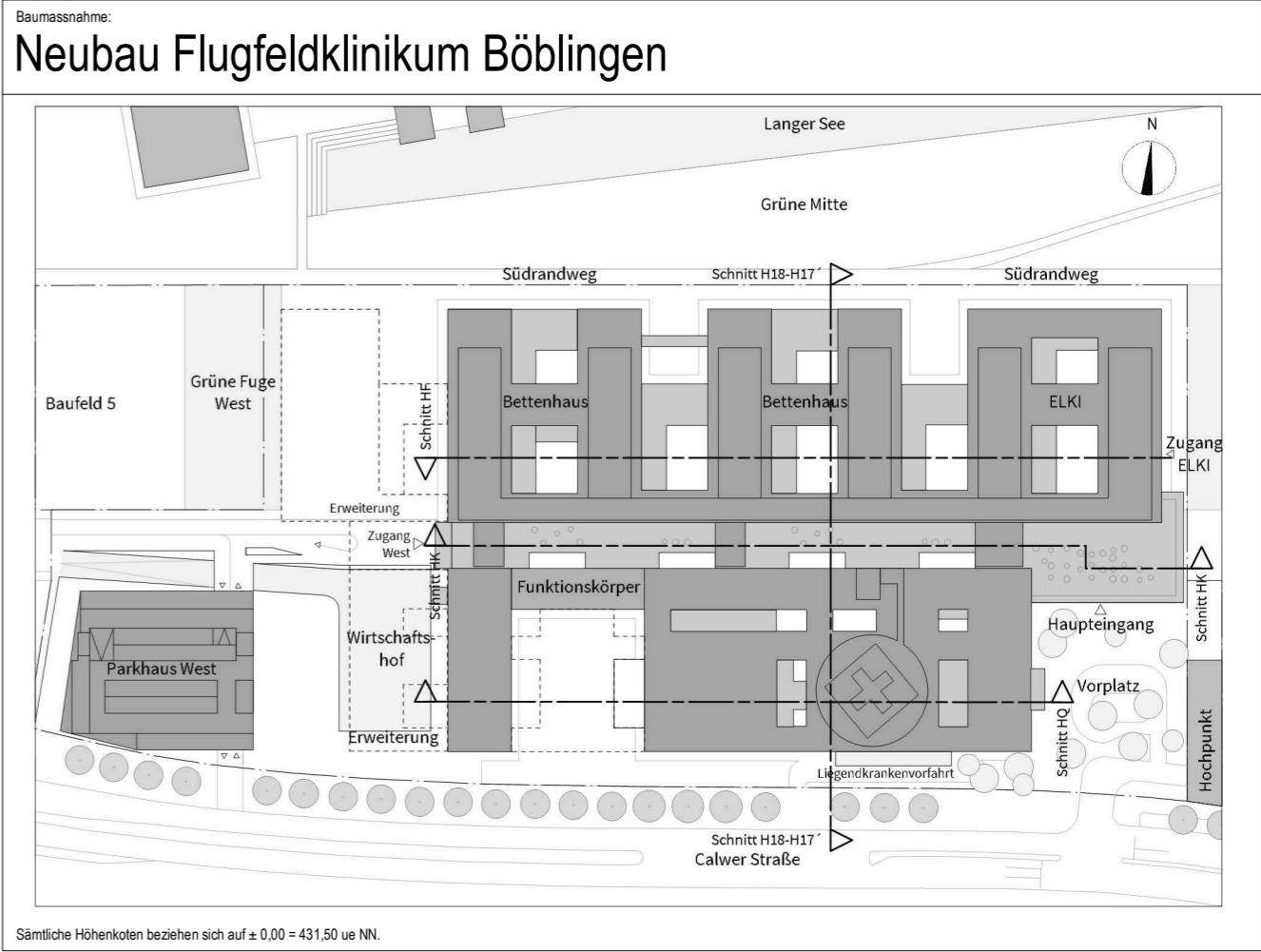

Bauherr
Kreiskliniken Böblingen gGmbH
Arthur-Gruber-Straße 70 | 71065 Sindelfingen

Architekt:
HDR | h4a
Danneckerstraße 37 | 70182 Stuttgart | 053301@emeanf.hdrprojects.com

Fachplaner:

Planinhalt:
Grundriss und Wandansicht
Waschbecken Standard Typ 1
Katalogansicht 06.001

Projekt-Nr. 0533.01	Leistungsphase: Leistungsphase 5	Planerstellung: 08.11.2022	Datum Modellupload: 28.07.2023
		Maßstab: 1:20	Gepüft: RL

DIN A2 (594x420mm)