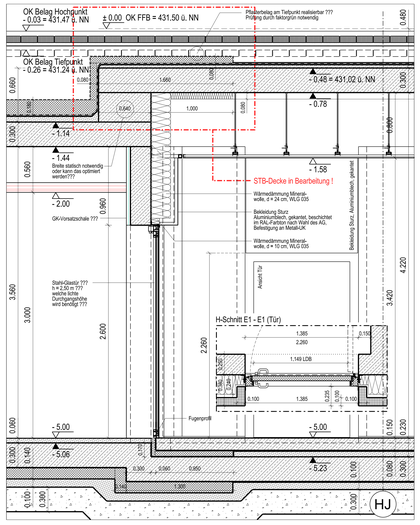

Schnitt E-E (Zugang Flur 9.02.327)

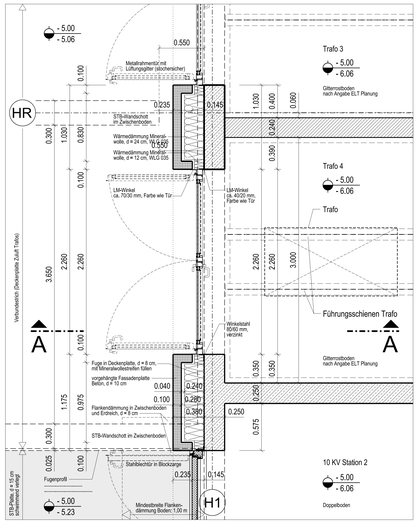

Grundrissausschnitt U1 (Zugang Trafo)

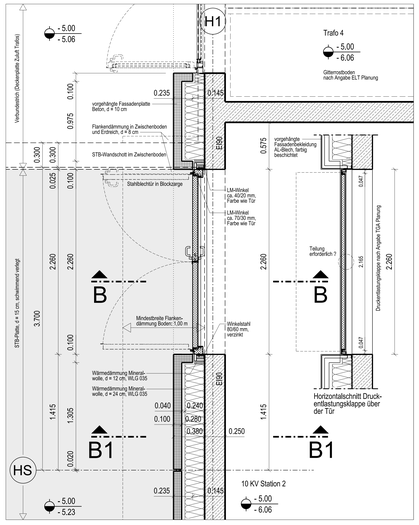

Grundrissausschnitt U1 (Zugang 10KV Station)

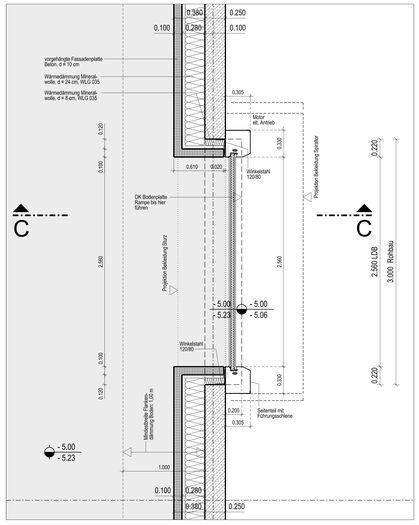

Grundrissausschnitt U1 (Rolltor)

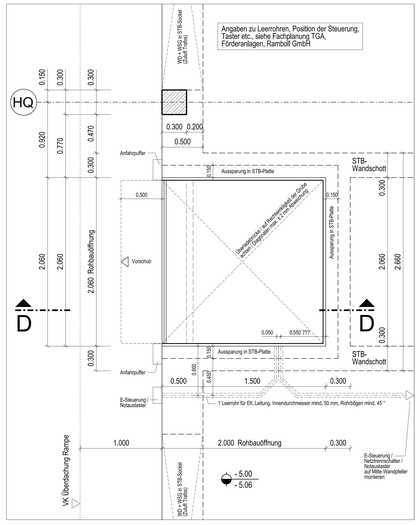

Grundrissausschnitt U1 (Überladebrücke)

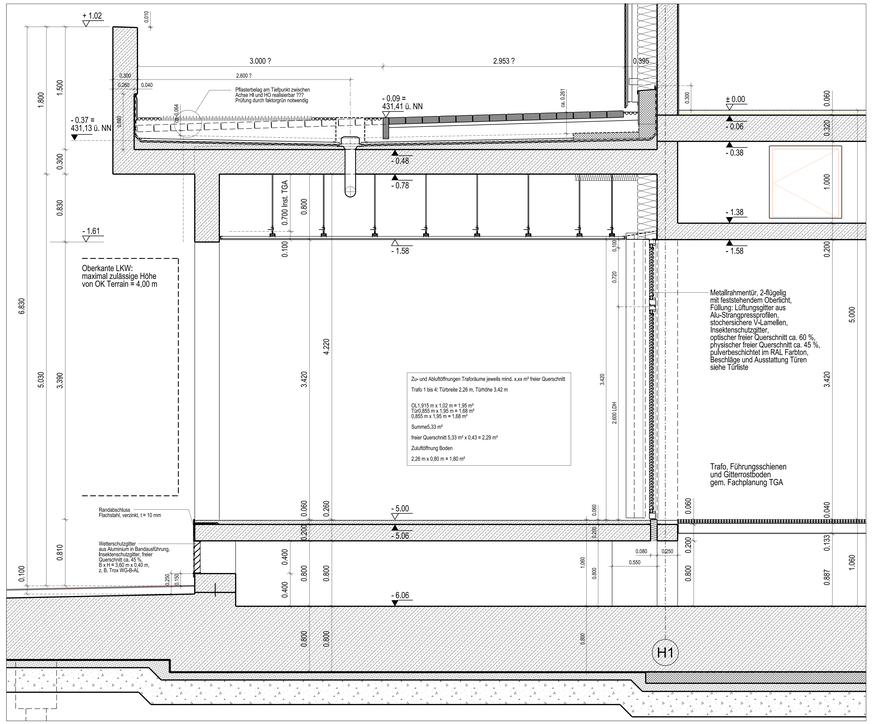

Schnitt A - A (Rampe + Zugang Trafo)

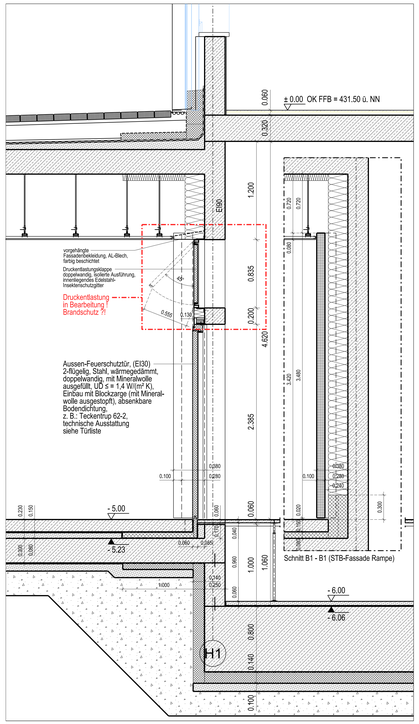

Schnitt B - B (Zugang 10KV Station)

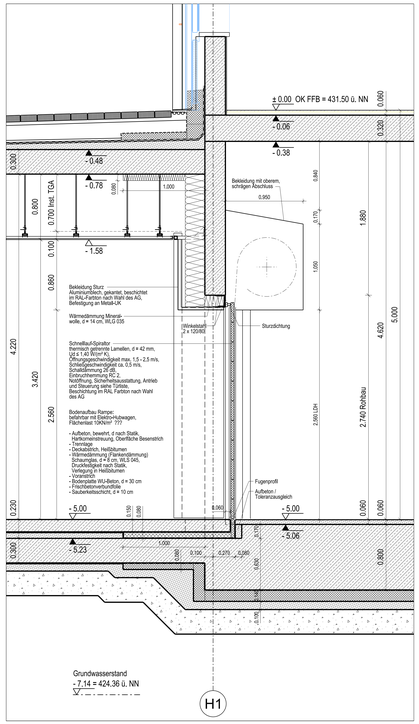

Schnitt C - C (Rolltor)

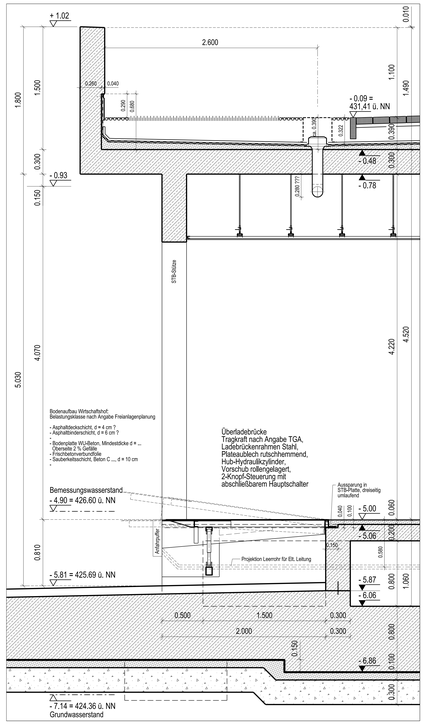

Schnitt D- D (Überladebrücke)

ALLE MASSE SIND VOR ORT VON DER AUSFÜHRENDEN FIRMA EIGENVERANTWORTLICH ZU PRÜFEN UND ABWEICHUNGEN SIND DER BAULEITUNG ANZUZEIGEN! EINGETRAGENE HÖHENMASSEN BEZIEHEN SICH GRUNDSÄTZLICH AUF OKFFB!

Index	Datum	Gez.	Änderungen
-	-	-	-
-	-	-	-
-	-	-	-
-	-	-	-
-	-	-	-
-	-	-	-
-	-	-	-
-	-	-	-

HhAA-HGB-CD-U1-080-RO-5-00

Bauherr: Wirtschaftshof
Achse HI-HU/H1, Anlieferrampe
Grundrissausschnitte UG, Schnitt A-A bis E-E

Bauteil - Rohbau
Maßstab: 50
Handplatz: 16.08.2021

ARGE TGA	ATGA-HGB-MM-UE-00
Mayer-Vorfelder und Dinkelacker GmbH und Co. KG	MVUD-HGB-MM-UE-00
HT Hauptstädtische Planungsgesellschaft mbH	HTPG-HGB-MM-HT-00
faktorgrün Landschaftsarchitekten	FGLA-HGB-MM-UE-00

Bauvorhaben: Neubau Flugfeldklinikum Böblingen

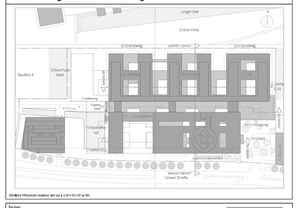
Longer See
Stuttgarter Straße
Hulb-Straße
Seuchlitz 5
Grüne Halle
Grüne Halle Mitte
Grüne Halle Ost
Hauptgebäude
Hauptgebäude Ost
Hauptgebäude West
Hauptgebäude Mitte
Hauptgebäude Nord
Hauptgebäude Süd
Hauptgebäude Südwest
Hauptgebäude Nordwest
Haupteingang
Hauptgebäude Ostwest
Hauptgebäude Ostnord
Hauptgebäude Ostsüd
Hauptgebäude Ostmitte