

Wandschnitt Typ 45
Tresen AR rein Endo
Ebene 0:
KA.00.R136.1

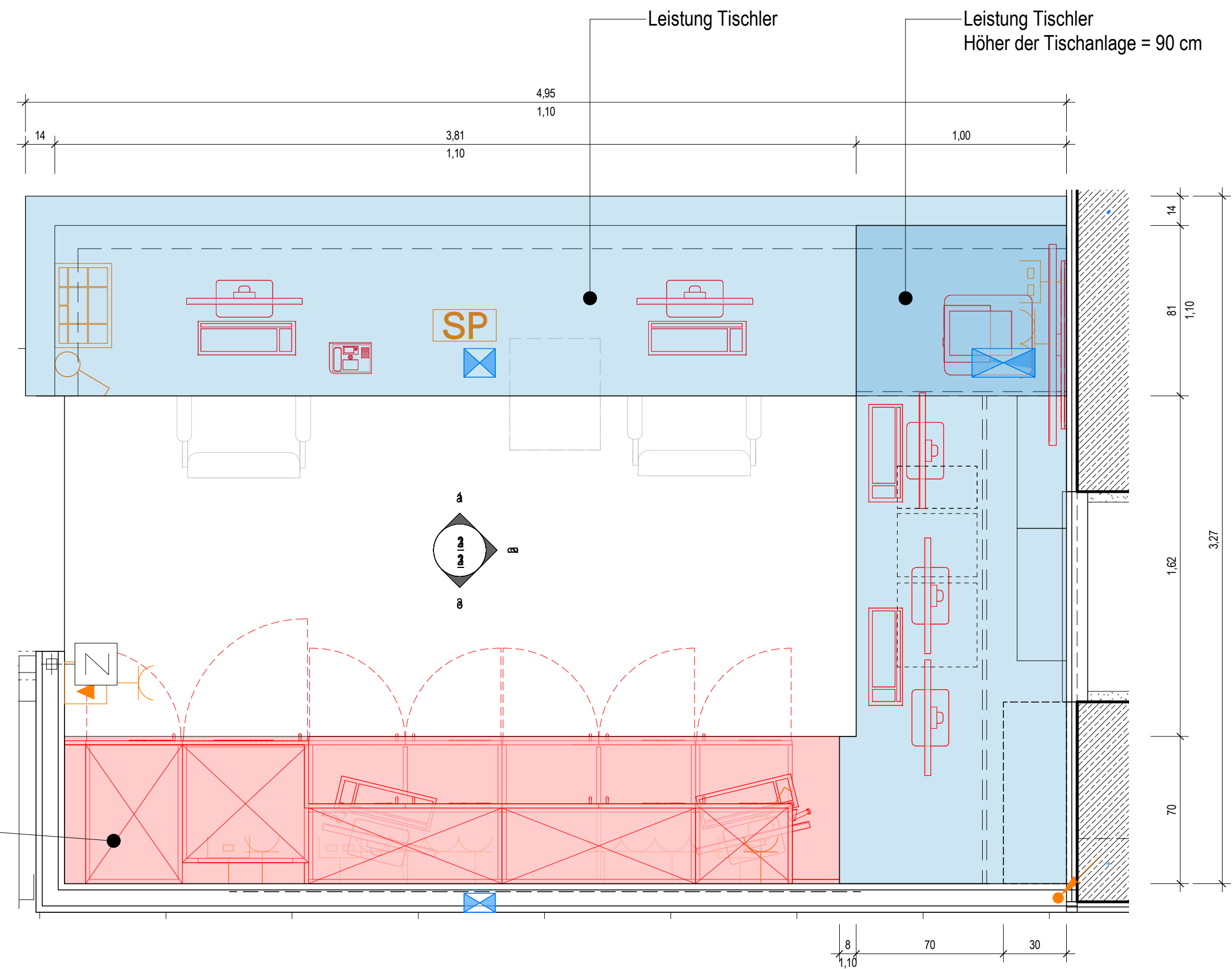
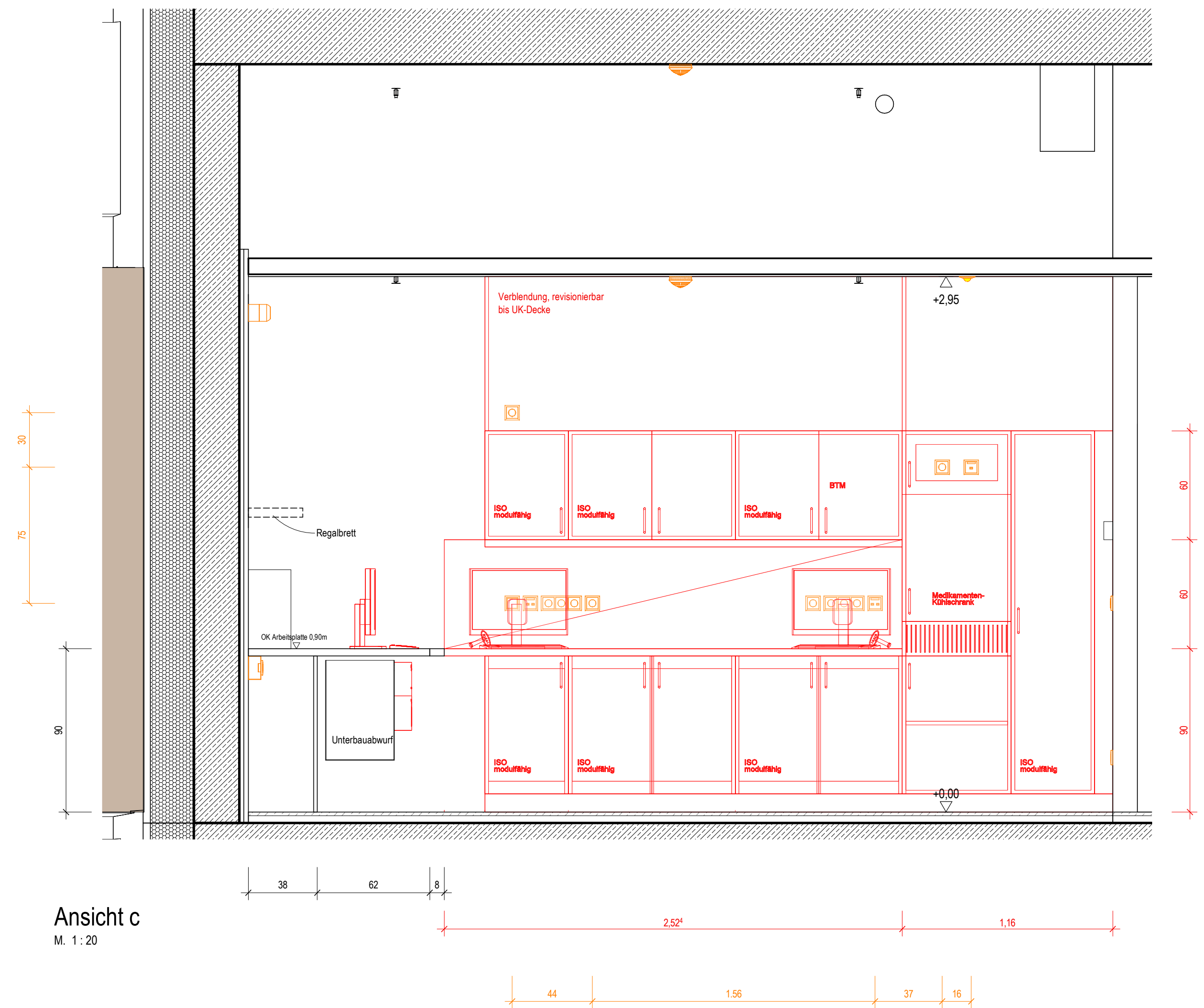
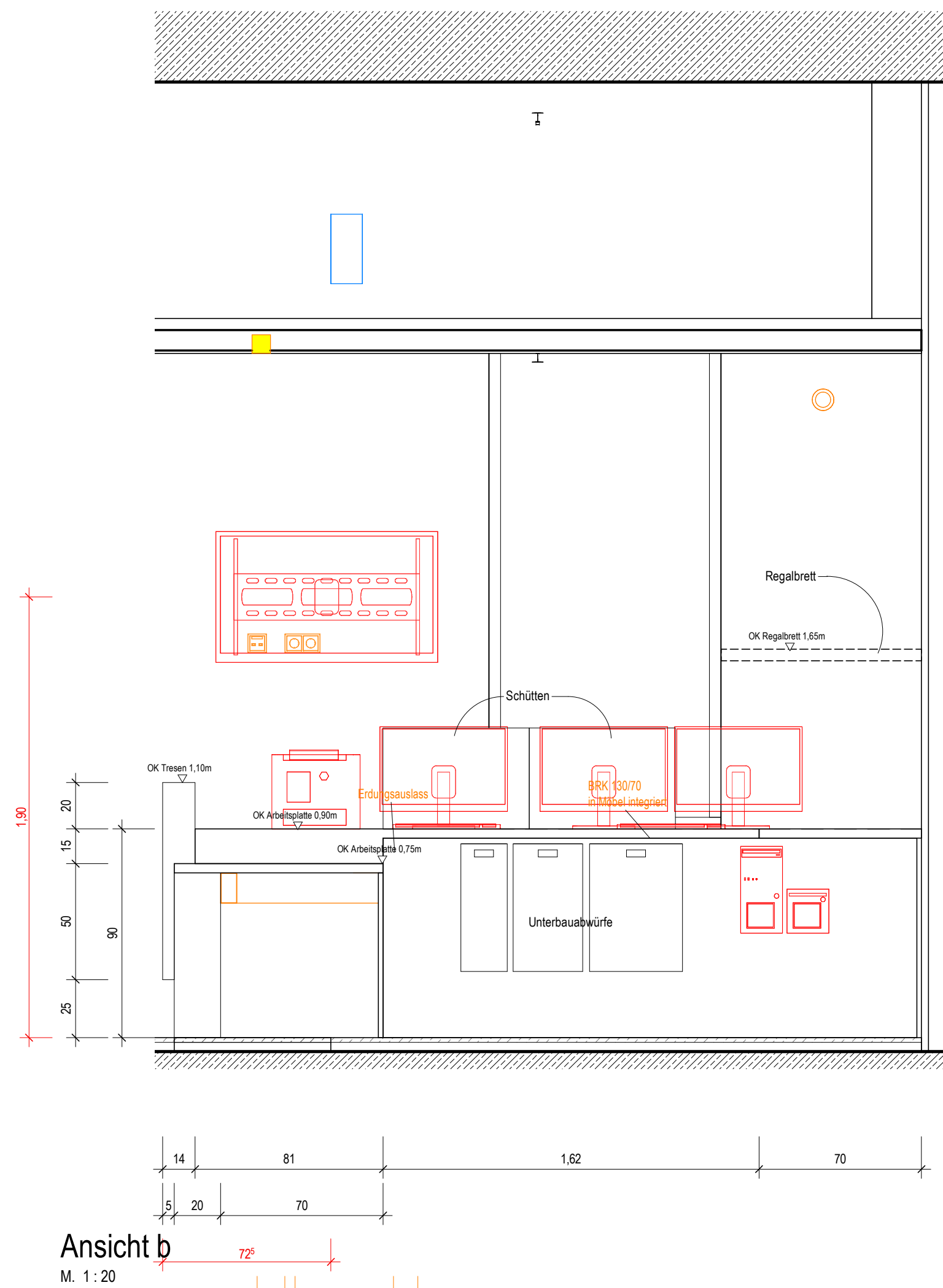
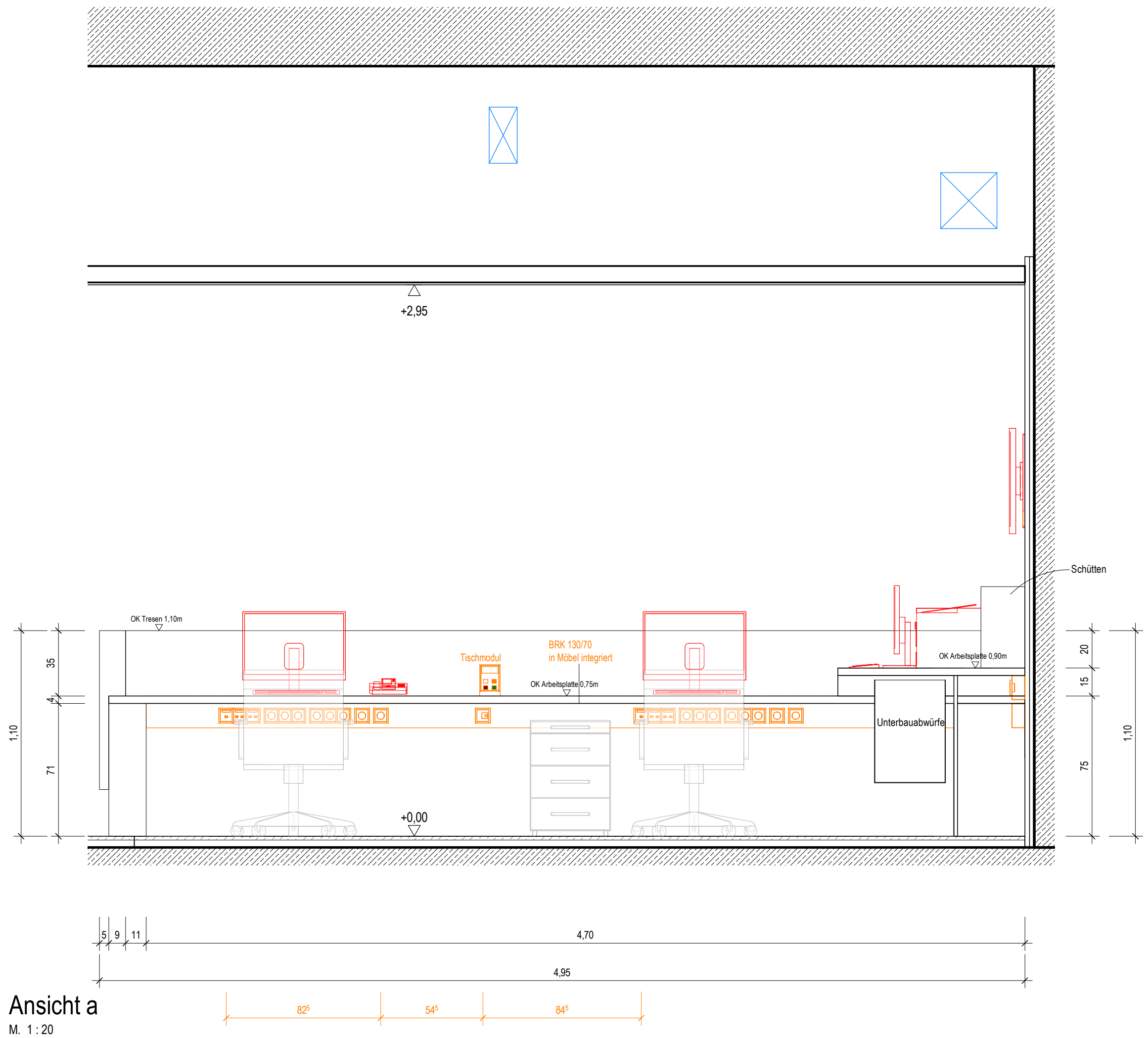
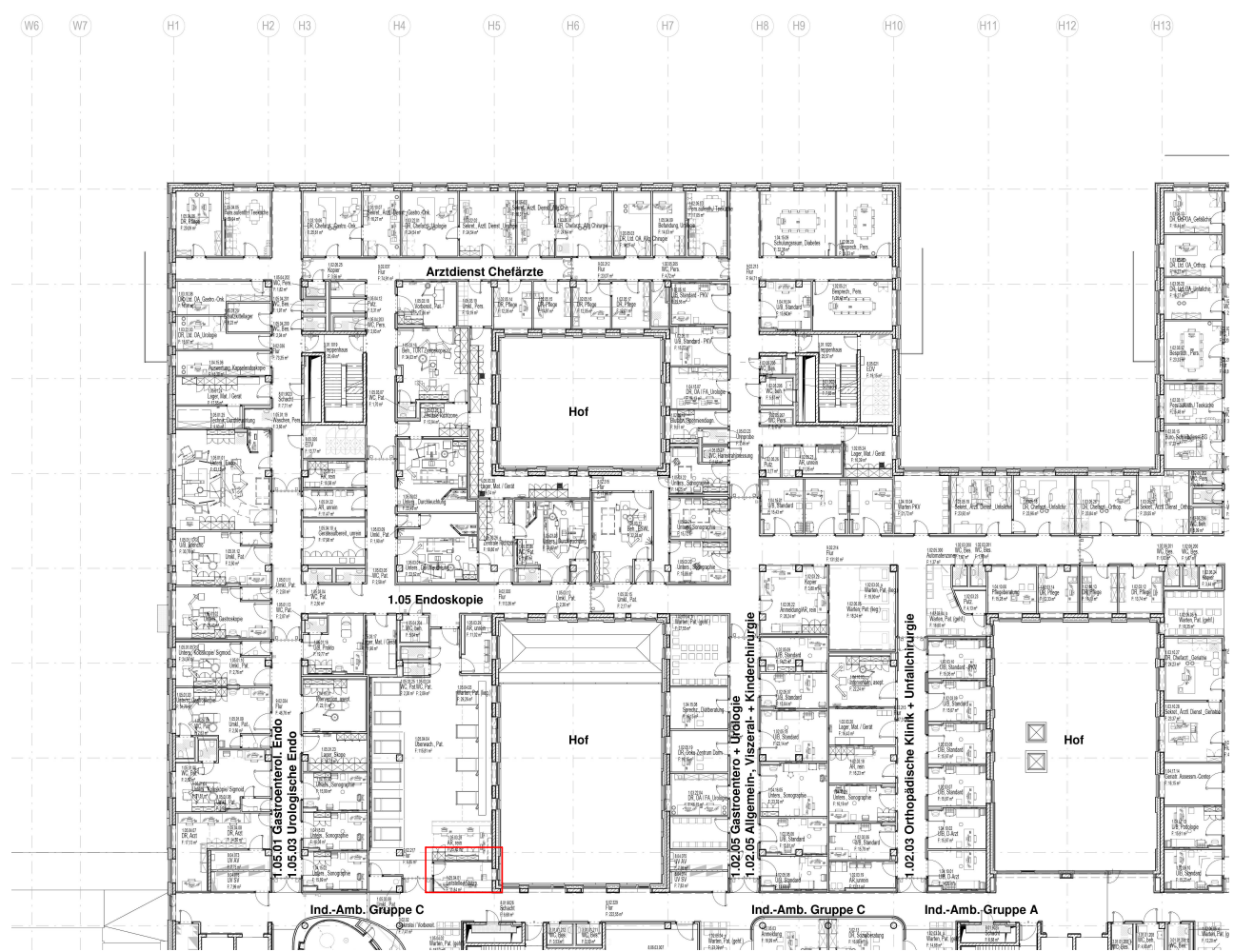

- Legende:
- Ausstattung ARC, Schreiner
 - Ausstattung ARC, Josee Mobiliar
 - Ausstattung Med-Tech
 - Ausstattung Gastronomie
 - Ausstattung HL
 - Ausstattung ELT
 - Ausstattung Rohrpost

ALLE MASSE SIND VOR ORT VON DER AUSFÜHRENDEN FIRMA EIGENVERANTWORTLICH ZU PRÜFEN UND ABWEICHUNGEN SIND DER BAULEITUNG ANZUZEIGEN!
EINGETRAGENE HÖHENMASSEN BEZIEHEN SICH GRUNDSÄTZLICH AUF OKFFB!

Index	Datum	Gez.	Änderungen

HhAA-HGB-CD-03-045-AH-5-00		Datum: 00	
Schreinerplan		Index: --	
Tresen AR rein Endo		Indikator: --	
Wandansicht 03.045 KA.00.R136.1			
Drees & Sommer SE	OSBM-HGB-MM-HL-000	Cloud	20.04.2026
Mayer-Vorförder und Dinkelacker GmbH und Co. KG	MULD-HGB-MM-UE-00	Cloud	17.04.2026
HT Hospitaltechnik Planungsgesellschaft mbH	HTPG-HGB-MM-HT-00	Cloud	17.04.2026
faktorgrün Landschaftsarchitekten	FLGA-HGB-MM-UE-00	Cloud	02.02.2021
ibb Burner & Deuring Ingenieurbüro GmbH	ATGA-HGB-MM-EL-001	Cloud	20.04.2026
INGENIEURGRUPPE WALTER + PARTNER GBR	IBWP-HGB-MM-GA-000	Cloud	05.11.2024
Ramboll Deutschland GmbH	ATGA-HGB-MM-AU-000	Cloud	30.05.2023
	ATGA-UEB-MM-RP-000	Cloud	27.02.2026

Neubau Flugfeldklinikum Böblingen

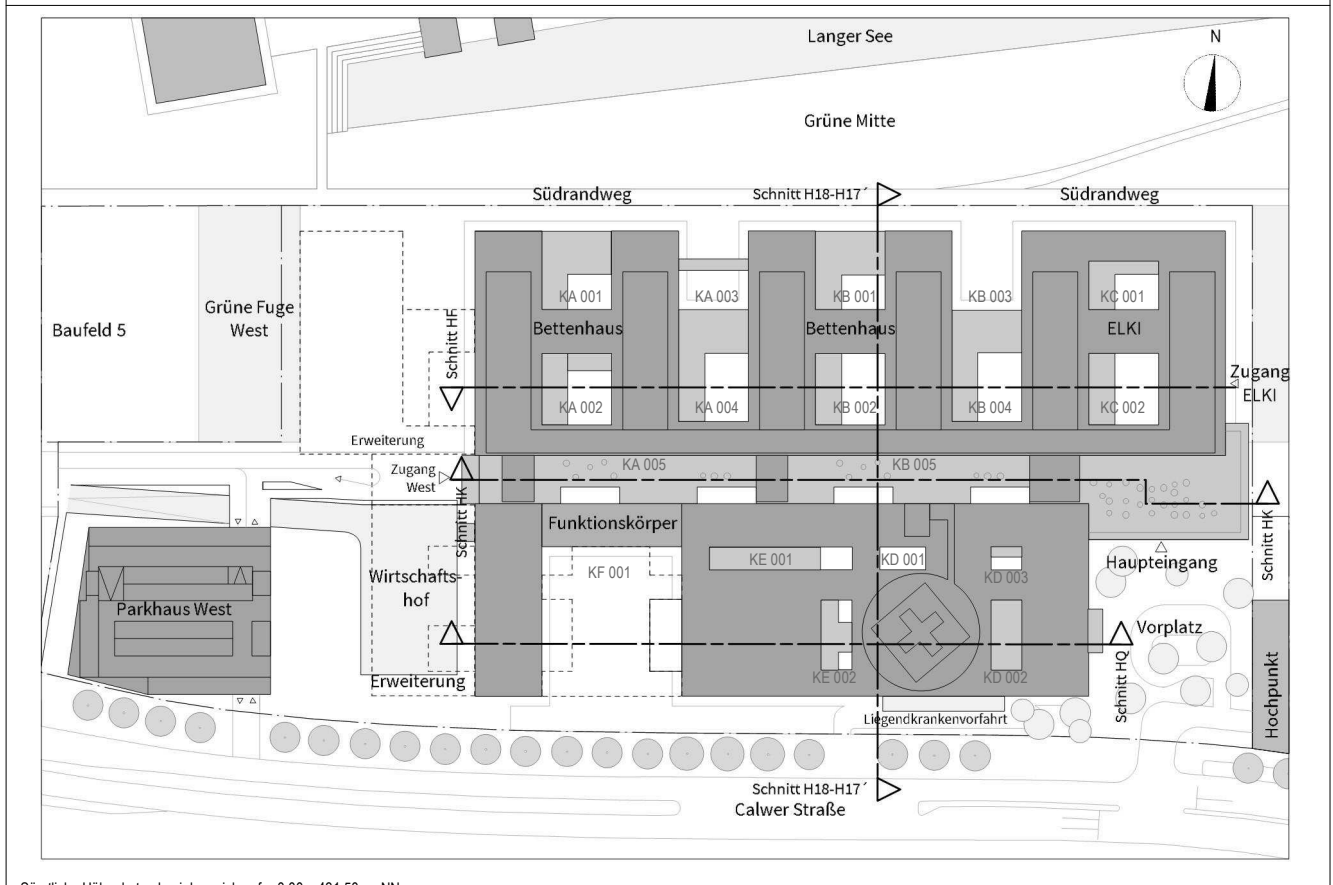

Klinikverbund Südwest gGmbH
Ely-Berthold-Str. 20 | 71034 Böblingen

Architekt:
HDR | h4a
Internetautor: 03 | 40210 Düsseldorf | R@h4a-architekten.de | R-boeblingen@klinik-architektur.de

Schreinerplan		Datum: 17.04.2026	
Tresen AR rein Endo		Index: --	
Wandansicht 03.045 KA.00.R136.1		Indikator: --	
Leistungsphase 5		Geprüft: 17.04.2026	
0533.01		Geprüft: 17.04.2026	