

Wandansicht Typ 42
Tresen Stützpunkt
RAD
Ebene 0:
KB.00.R170.0

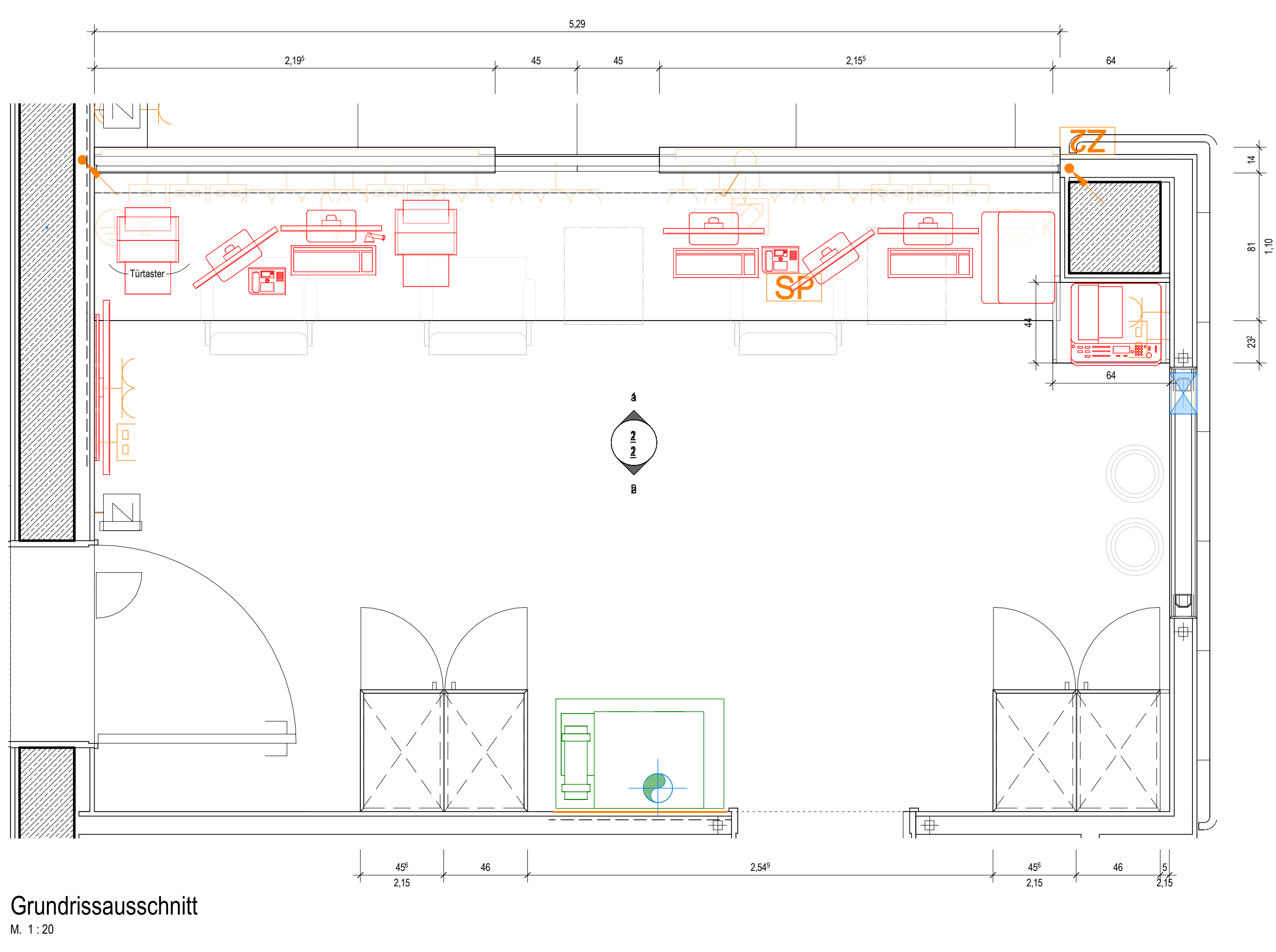
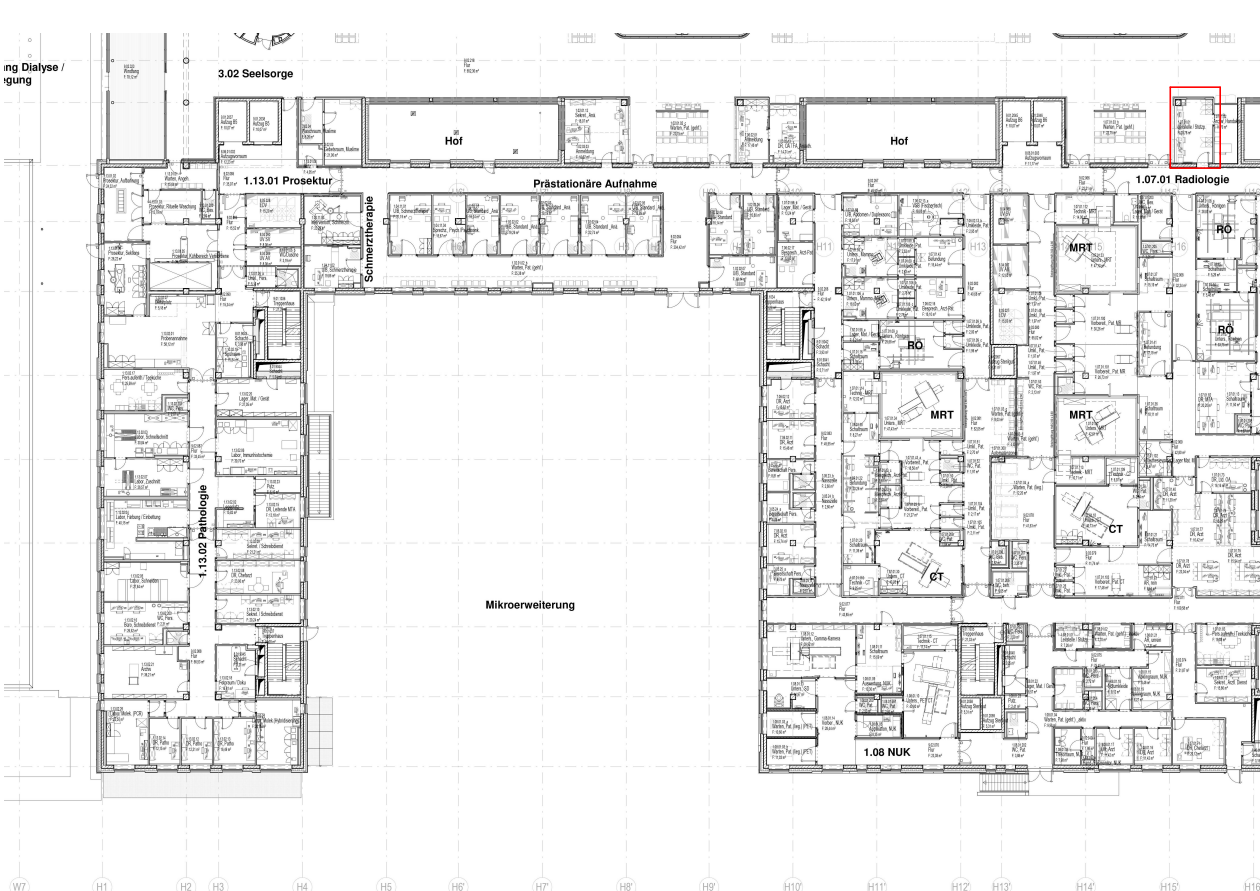

Ausstattung	ARC_Schreiner	ARC_Wandbelag	Ausstattung Med-Tech	Ausstattung HLS
Ausstattung	ARC_Jospe Mobilar	ARC_Wandverstärkung	Ausstattung Gastronomie	Ausstattung ELT
Bezugsrahmen/Verweis Katalogblatt				
Bezugsrahmen im Raum ist in Ausführungsplan 1:50 vermaßt				
Symbolik Elektroplanung siehe Legendenplan Elektrotechnik: ATGA-HGB-CD-LE-000-E-5-XX				
Symbolik HLS siehe Legendenplan Haustechnik: ATGA-HGB-CD-LE-000-SW-5-XX				

ALLE MASSE SIND VOR ORT VON DER AUSFÜHRENDEN FIRMA EIGENVERANTWORTLICH ZU PRÜFEN UND ABWEICHUNGEN SIND DER BAULEITUNG ANZUZEIGEN!
EINGETRAGENE HÖHENMASSEN BEZIEHEN SICH GRUNDSÄTZLICH AUF OKFFB!

Index	Datum	Gez.	Änderungen

HhAA-HGB-CD-03-042-AH-5-00		Datum	
Schreinerplan		Index	
Tresen Stützpunkt RAD		00	
Wandansicht 03.042 KB.00.R170.0		Indikator	

Drees & Sommer SE	OSBM-HGB-MM-HL-000	Cloud	20.04.2026
Mayer-Vorförder und Dinkelacker GmbH und Co. KG	MUJD-HGB-MM-UE-00	Cloud	17.04.2026
HT Hospitaltechnik Planungsgesellschaft mbH	HTPG-HGB-MM-HT-00	Cloud	17.04.2026
faktorgrün Landschaftsarchitekten	FGA-HGB-MM-EL-00	Cloud	02.02.2021
ibb Burner & Deuring Ingenieurbüro GmbH	ATGA-HGB-MM-EL-001	Cloud	20.04.2026
INGENIEURGRUPPE WALTER + PARTNER GBR	IBWP-HGB-MM-GA-000	Cloud	05.11.2024
Ramboll Deutschland GmbH	ATGA-HGB-MM-AU-000	Cloud	30.05.2023
	ATGA-UEB-MM-RP-000	Cloud	27.02.2026

Neubau Flugfeldklinikum Böblingen

Standort: Klinikverbund Südwest gGmbH, Lily-Bentzen-Str. 29 | 71034 Böblingen

Architekt: HDR | h4a

Interimsmaster: 03 | 40210 Düsseldorf | 18@h4a-architekten.de | 18-boeblingen@klinik-architekten.de

Fachplaner:

Projekt: Schreinerplan, Tresen Stützpunkt RAD, Wandansicht 03.042 | KB.00.R170.0

Projektphase	1:20	Geplant	Geplant
0533.01	Leistungsphase 5	SAU	DN AD (118841mm)