

Wandsicht Typ 36
Tresen Leitstelle Neonatologie
Ebene 1:
KC.01.R028.0

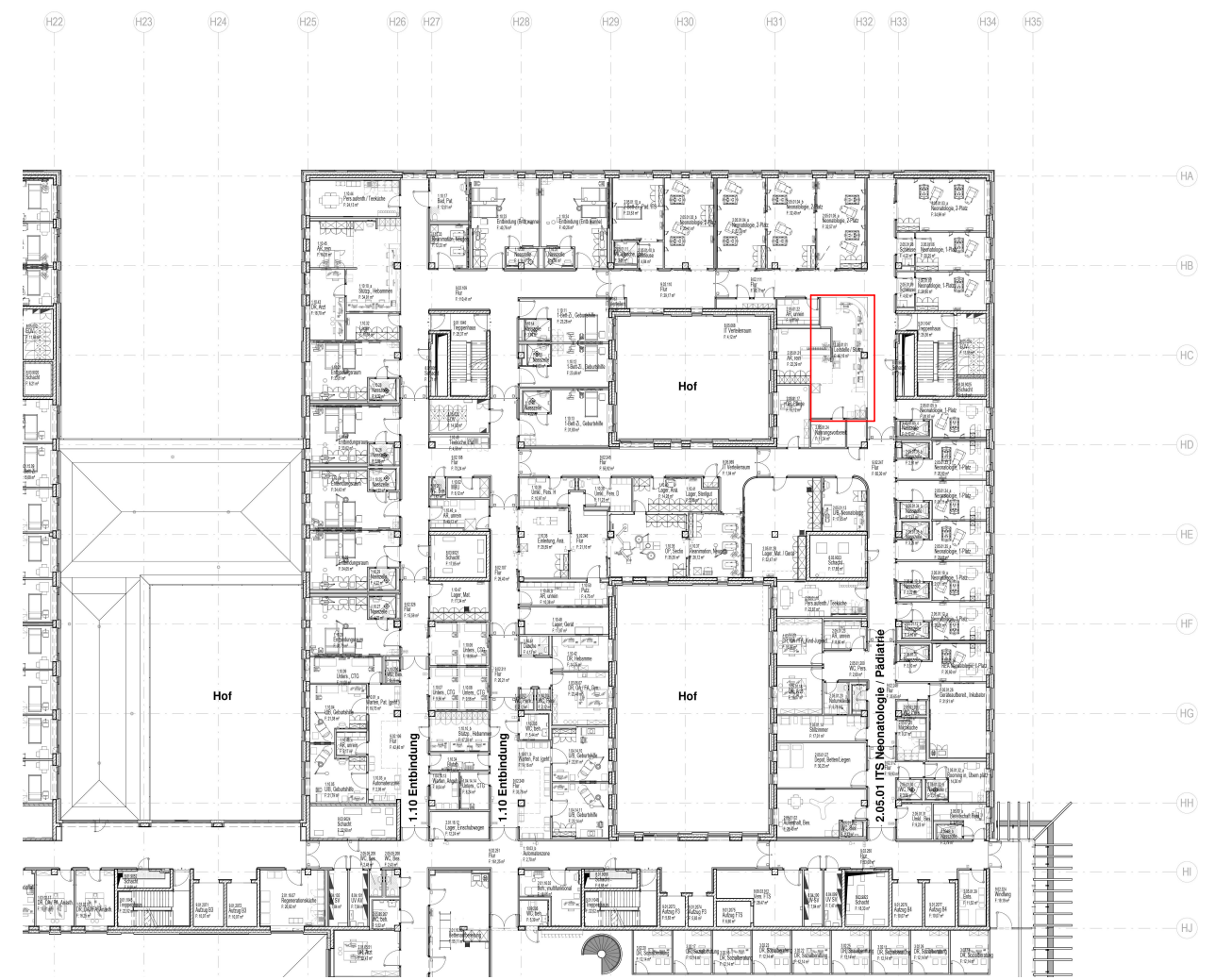
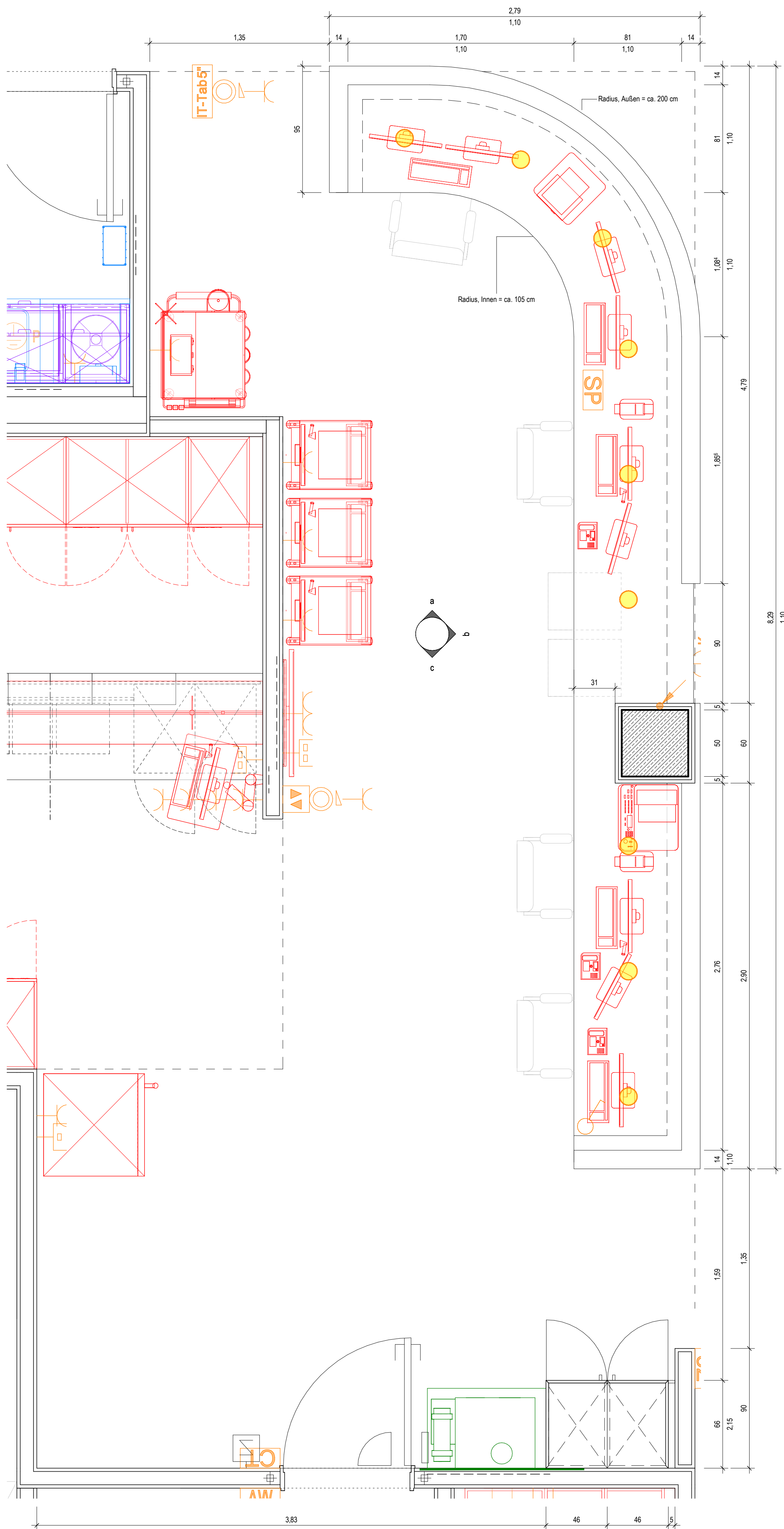
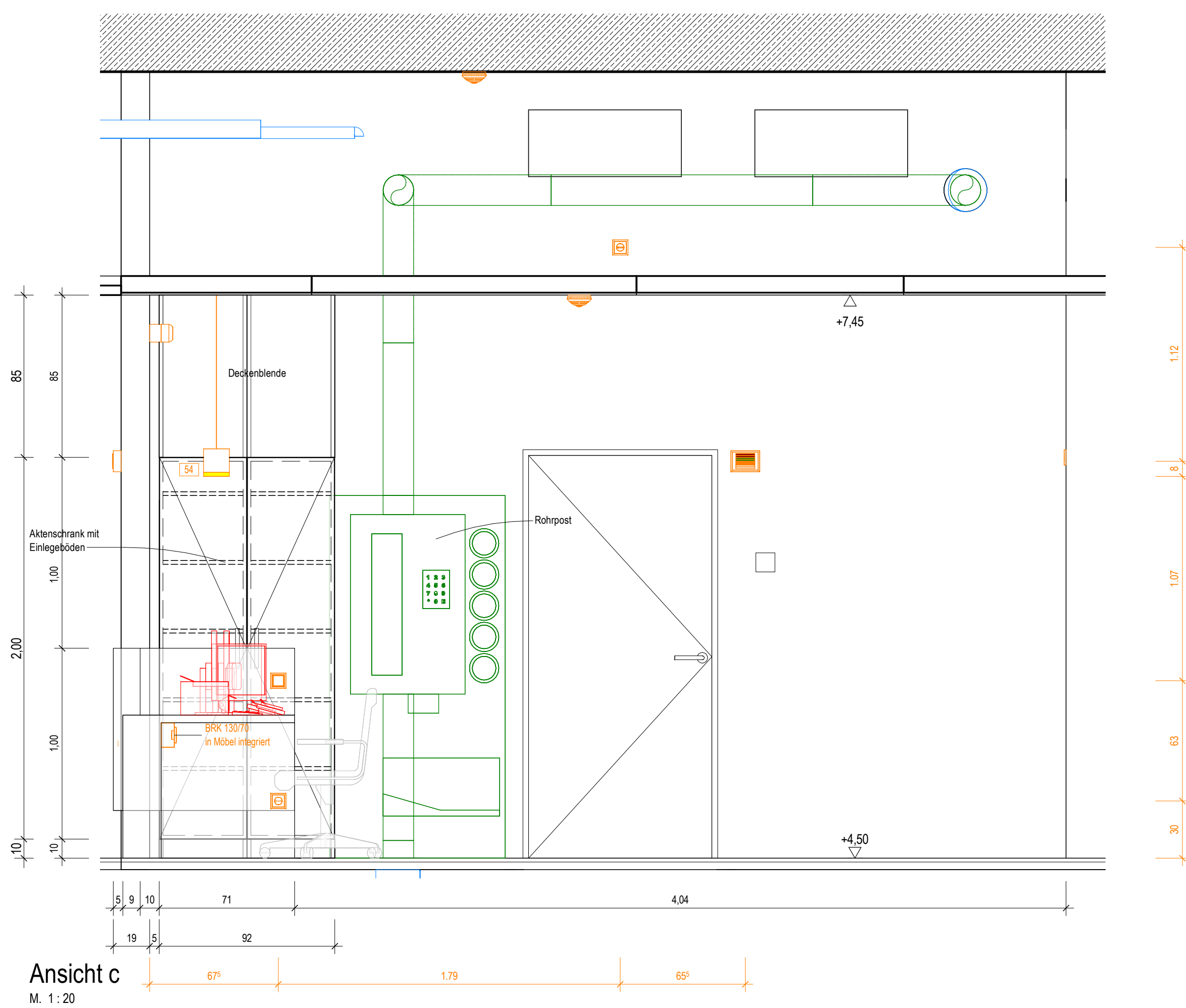
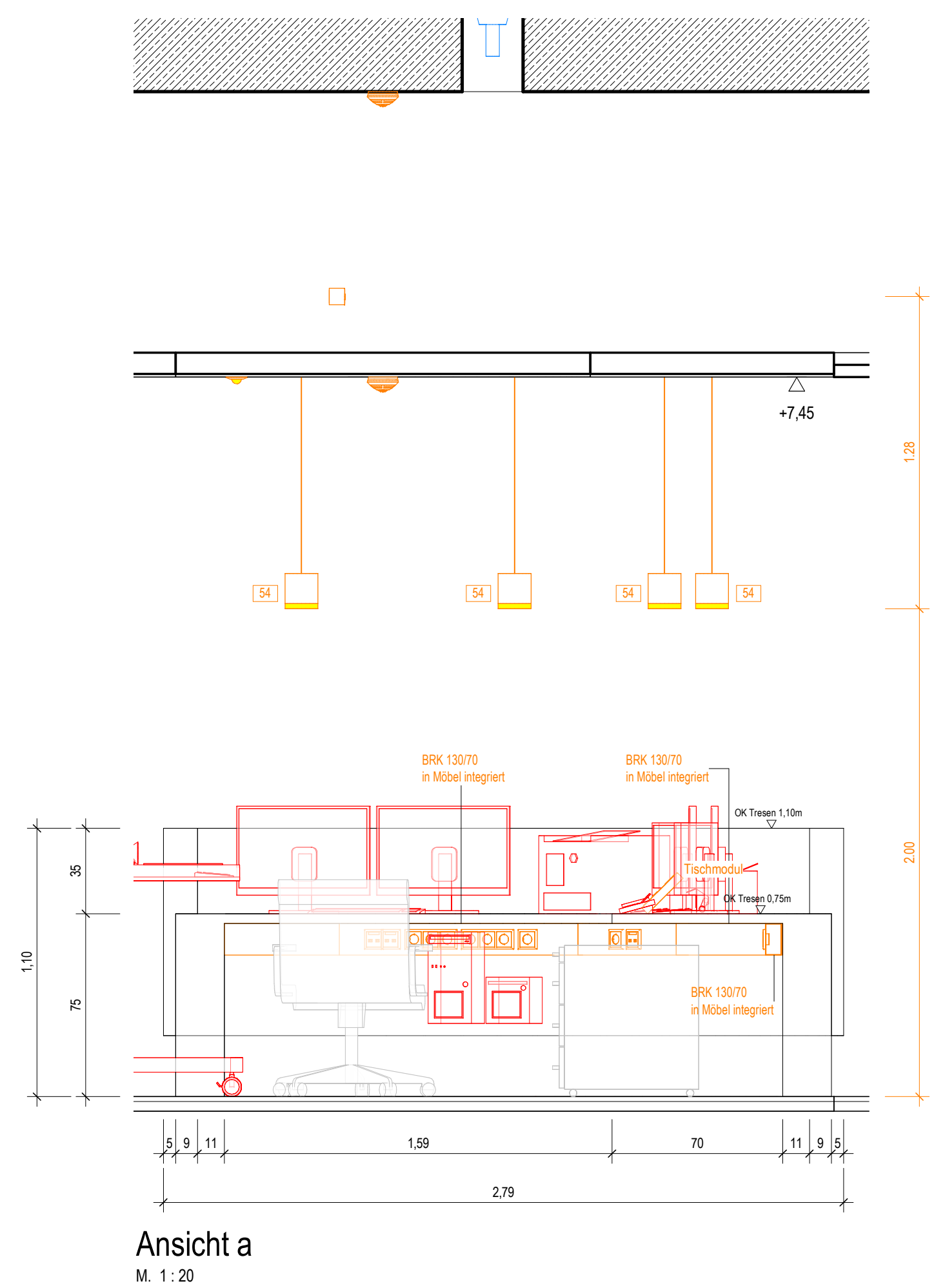
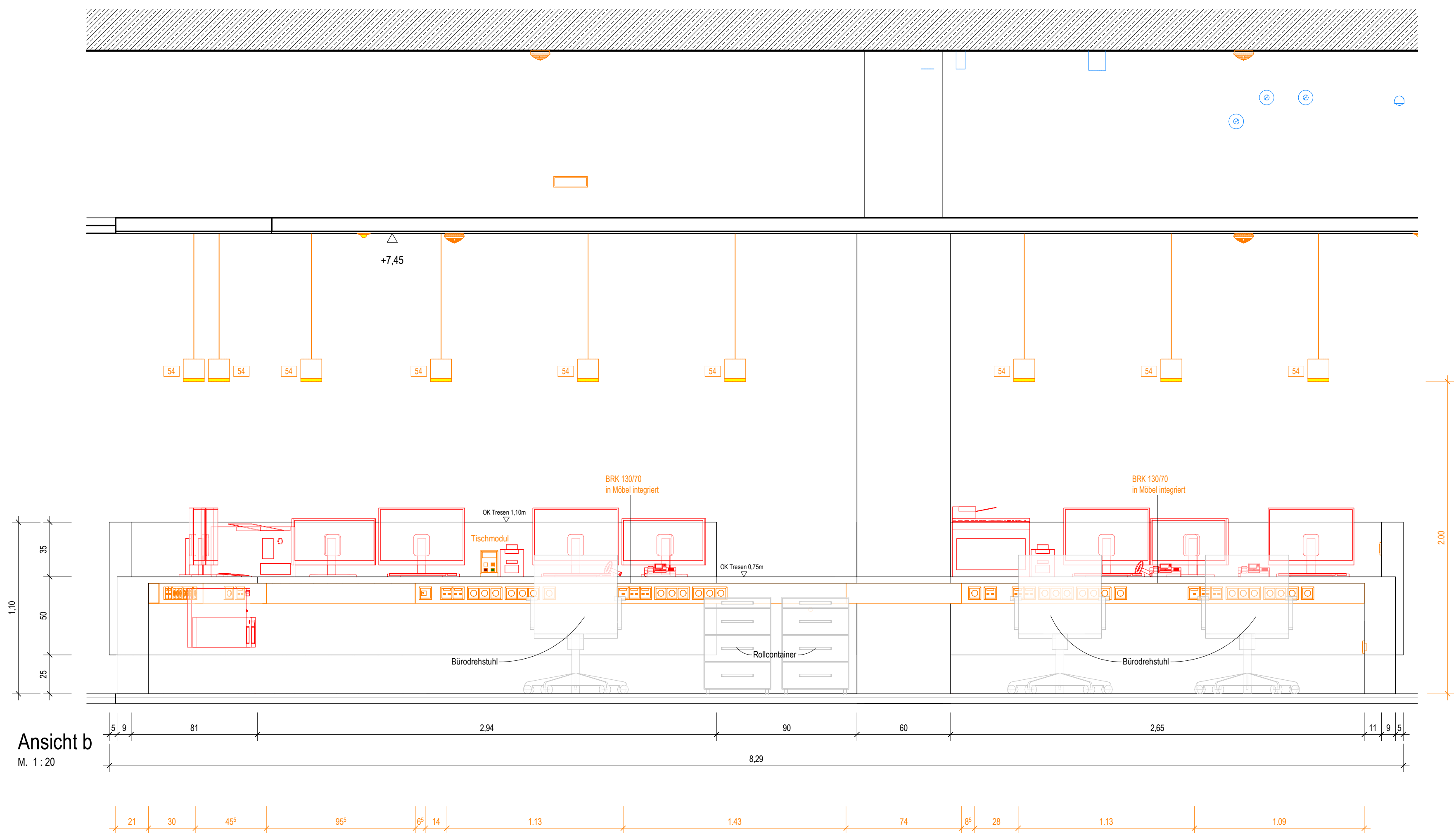

- | | | | |
|-------------|--------------------|-------------------------|-----------------|
| Ausstattung | ARC_Wandbelag | Ausstattung Med.-Tech | Ausstattung HLS |
| Ausstattung | ARC_Wandverklebung | Ausstattung Gastronomie | Ausstattung ELT |
| Ausstattung | Ausstattung | Ausstattung | Ausstattung |

Symbolik Elektroplanung siehe Legendenplan Elektrotechnik: ATGA-HGB-CD-LE-000-E_-5-XX
Symbolik HLS siehe Legendenplan Haustechnik: ATGA-HGB-CD-LE-000-SW-5-XX

ALLE MASSE SIND VOR ORT VON DER AUSFÜHRENDEN FIRMA EIGENVERANTWORTLICH ZU PRÜFEN UND ABWEICHUNGEN SIND DER BAULEITUNG ANZUZEIGEN!
EINGETRAGENE HÖHENMASSEN BEZIEHEN SICH GRUNDSÄTZLICH AUF OKFFB!

Index	Datum	Gez.	Änderungen

HhAA-HGB-CD-03-036-AH-5-00		Skizze
Schreinerplan		Index
Tresen Leitstelle Neonatologie		Indikator
Wandsicht 03.036 KC.01.R028.0		00
Dresen & Sommer SE		00
Mögen-Vorförder und Dinkelacker GmbH und Co. KG		00
HT Hospitaltechnik Planungsgesellschaft mbH		00
faktorgün Landschaftsarchitekten		00
ibb Burner & Deuring Ingenieurbüro GmbH		00
INGENIEURGRUPPE WALTER + PARTNER GBR		00
Ramboll Deutschland GmbH		00
DSBM-HGB-MM-HL-000		Cloud 20.04.2026
MULJ-HGB-MM-UE-000		Cloud 17.04.2026
HTPG-HGB-MM-HT-000		Cloud 17.04.2026
FGLA-HGB-MM-EL-011		Cloud 02.02.2021
ATGA-HGB-MM-EL-011		Cloud 20.04.2026
BWP-HGB-MM-GA-000		Cloud 05.11.2024
ATGA-HGB-MM-AU-000		Cloud 30.05.2023
ATGA-UEB-MM-RP-000		Cloud 27.02.2026

Neubau Flugfeldklinikum Böblingen

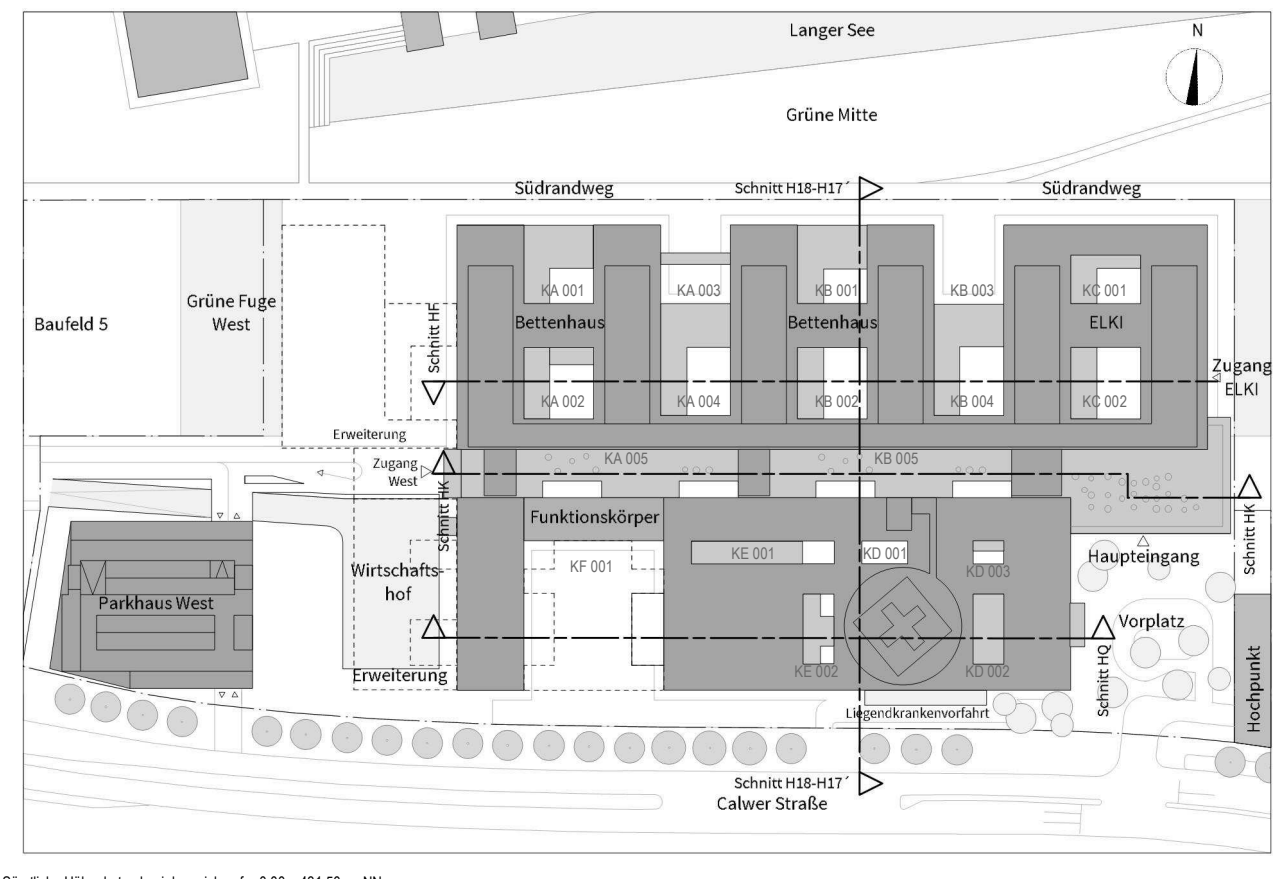

Klinikverbund Südwest gGmbH	Klinikverbund Südwest
Architekt:	h2r h4a
Intermediat: 03 40210 Düsseldorf 18@h4a-architekten.de 18-boeblingen@klinik-architektur.de	
Fachplaner:	

Schreinerplan		Tresen Leitstelle Neonatologie		Wandsicht 03.036 KC.01.R028.0	
Leistungsphase 5		Projektphase		Datum: 17.04.2026	
0533.01		1:20		Geprüft: 17.04.2026	
				Gezeichnet: 17.04.2026	
				Gezeichnet: 17.04.2026	