

Tresen Leitstelle stationärer OP
Ebene 1:
KD.01.R085.3

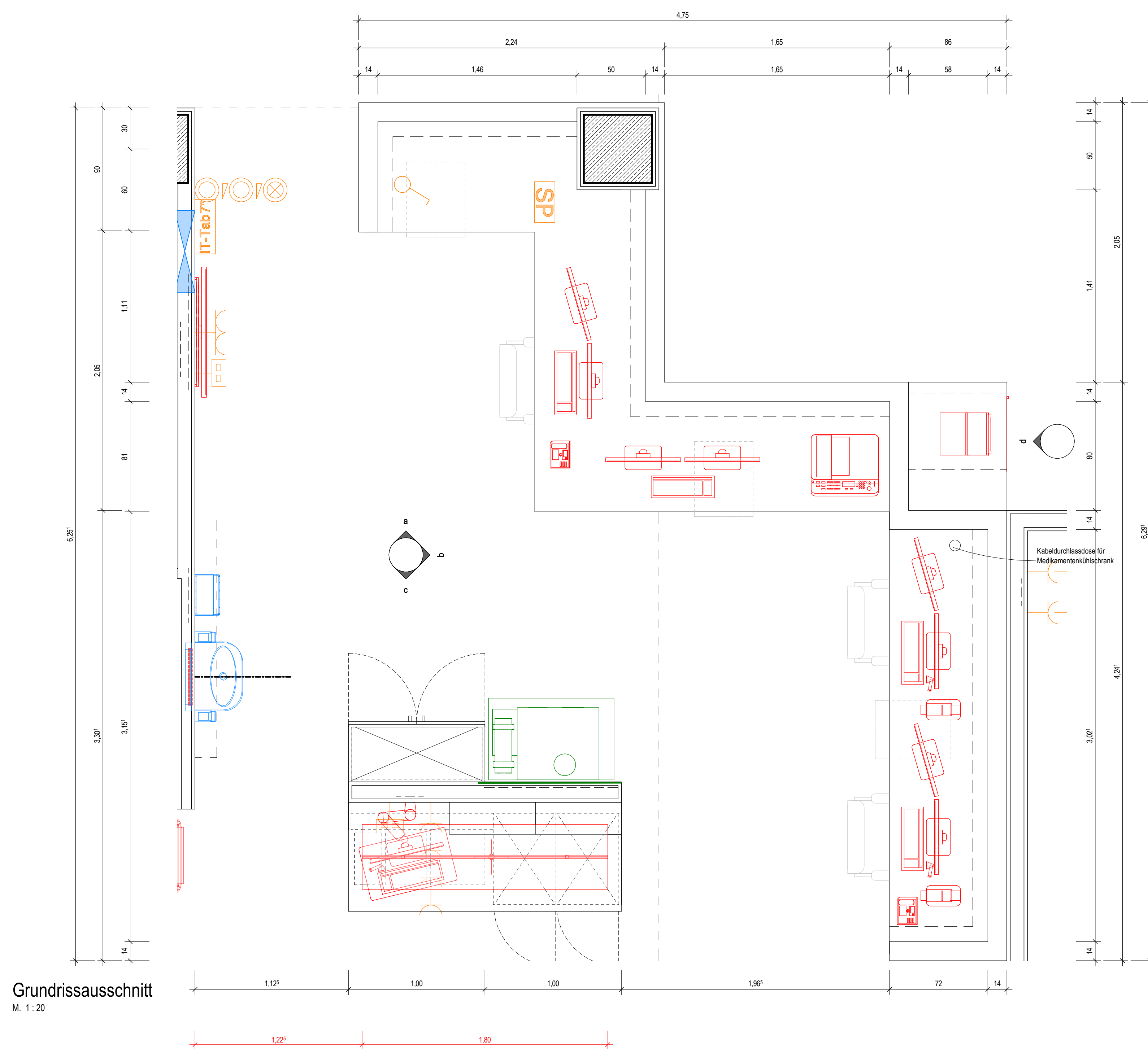
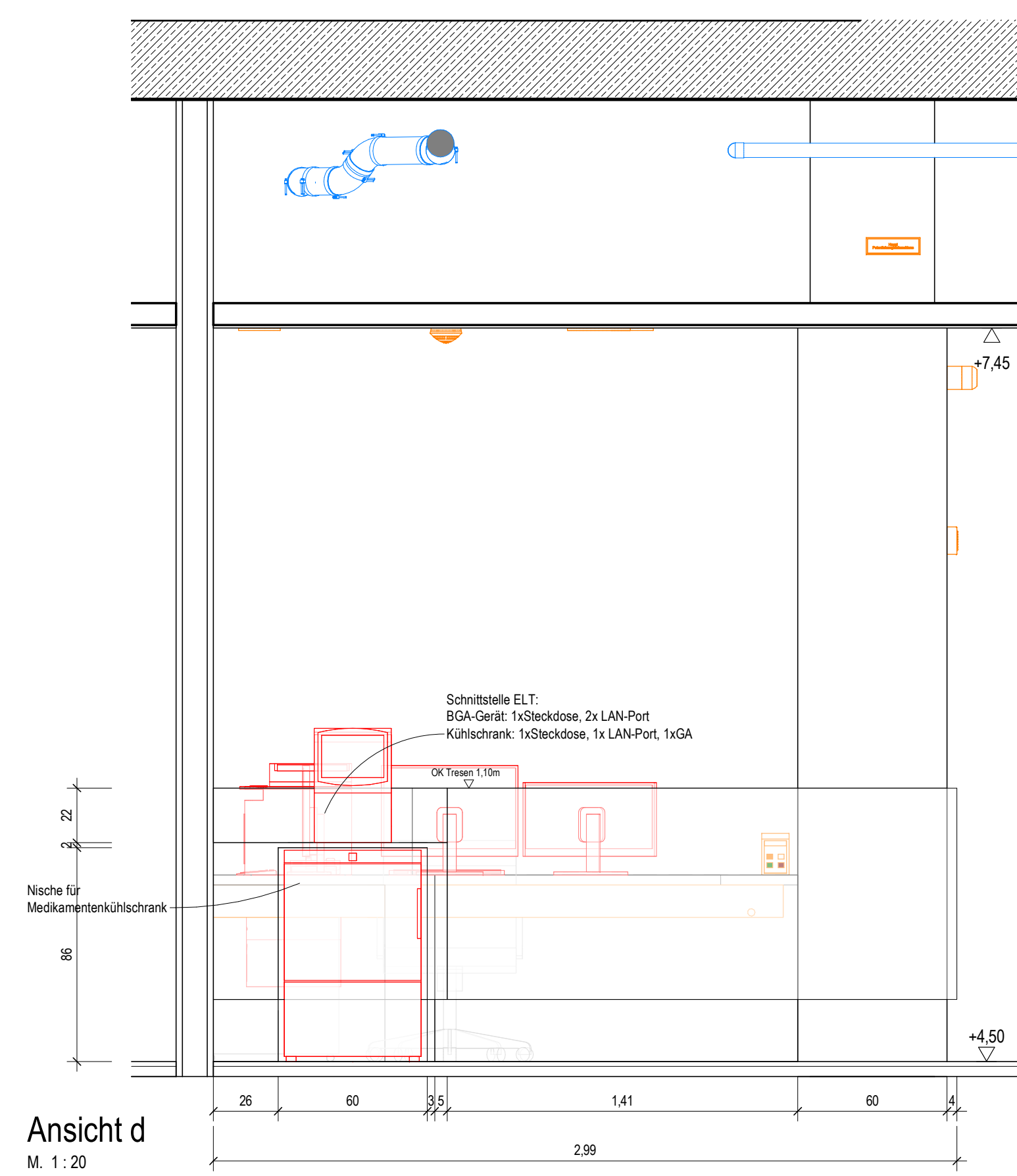
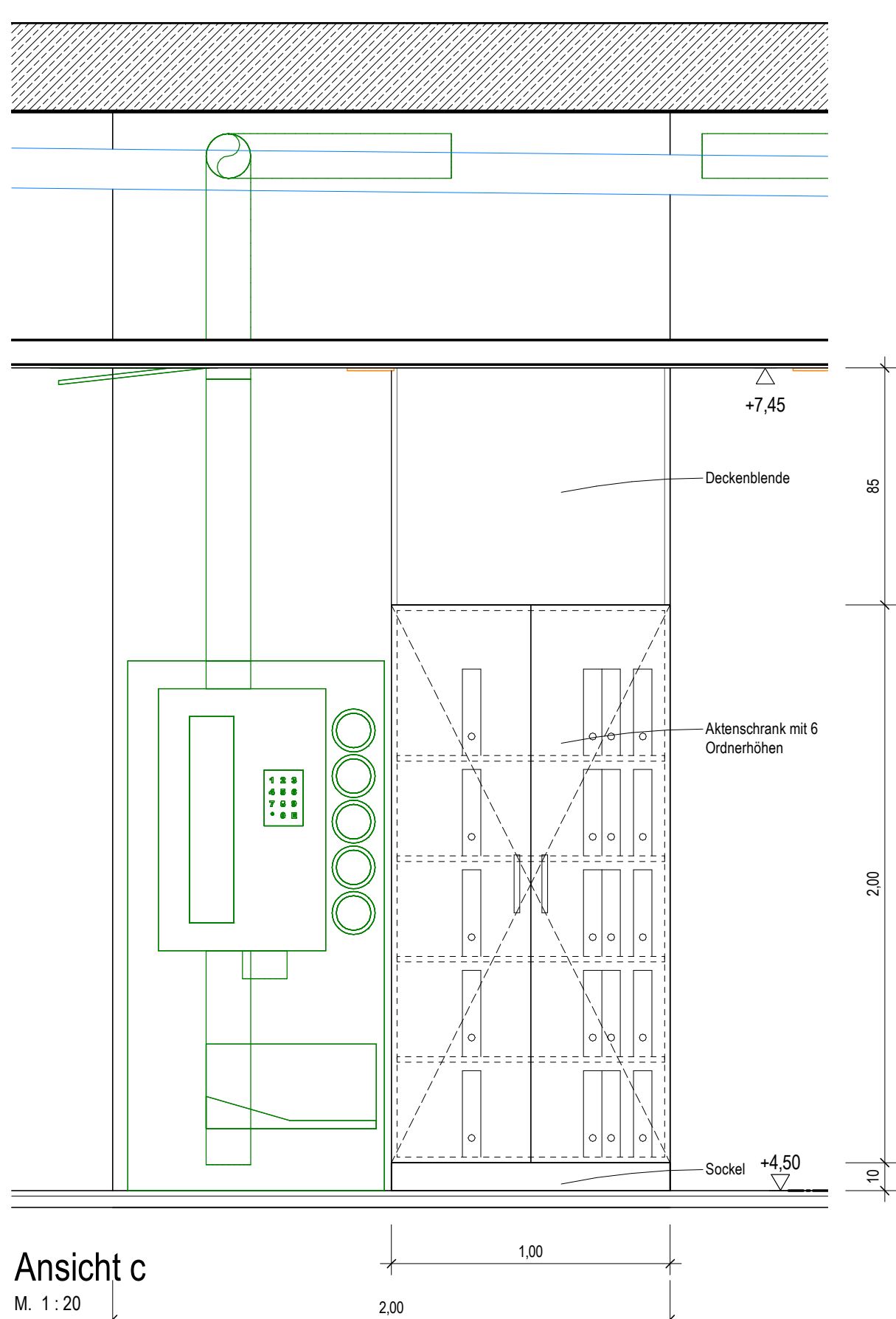
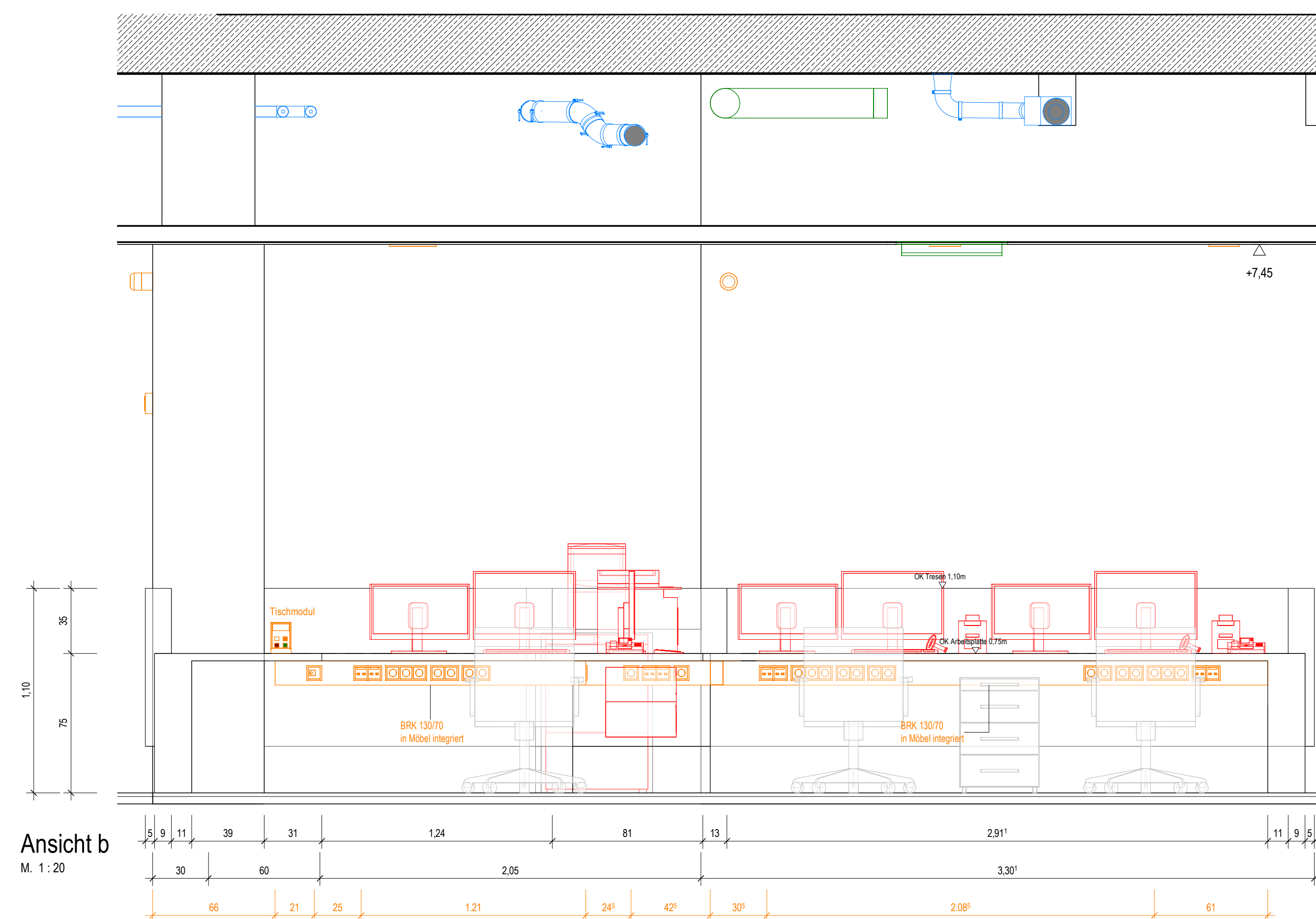
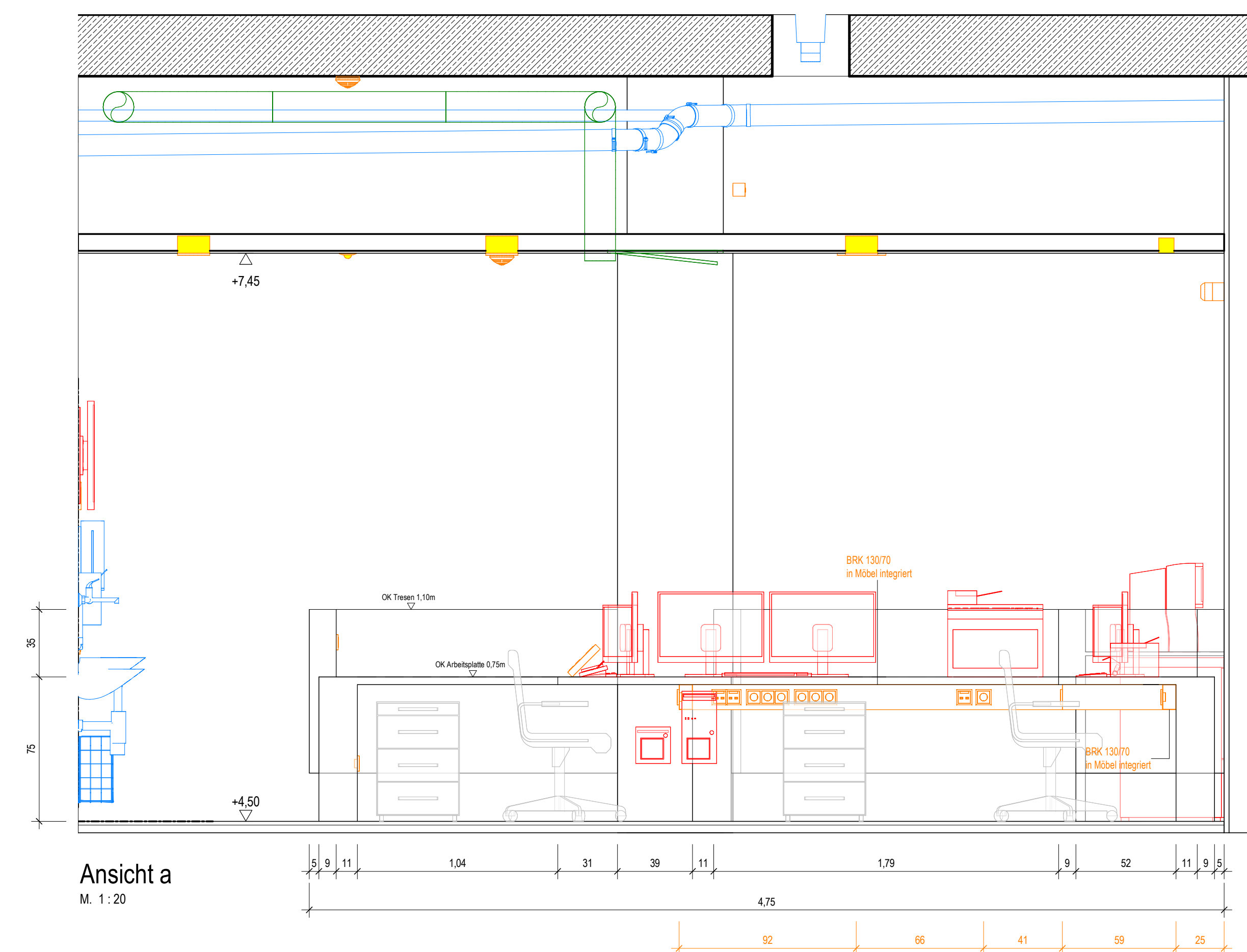

Symbolik Elektroplanung siehe Legendenplan Elektrotechnik: **ATGA-HGB-CD-LE-000-E_5-XX**
Symbolik HLS siehe Legendenplan Haustechnik: **ATGA-HGB-CD-LE-000-SW-5-XX**

ALLE MASSE SIND VOR ORT VON DER AUSFÜHRENDEN FIRMA EIGENVERANTWORT-
LICH ZU PRÜFEN UND ABWEICHUNGEN SIND DER BAULEITUNG ANZUZEIGEN!
EINGETRAGENE HÖHENMASSEN BEZIEHEN SICH GRUNDSÄTZLICH AUF OKFFB!

Index	Datum	Gez.	Änderungen

Planungsnummer: HhAA-HGB-CD-03-026-AH-5-00		Datum: 11.01.2025	
Schreinerplan Treten Listelle stationärer OP Wandanschnitt [03.026] KD.01.R085.3			
Index 00		Modifikation ---	
Drees & Sommer SE Meyer-Vorförder und Einzelwerke GmbH und Co. KG HT Hospitaltechnik Planungs-Service GmbH fabrikunten Landschaftsarchitekten Boris Baur & Deuring Ingenieurbüro GmbH INGENIEURBÜRO WALTER + PARTNER GBR RAINOLDI Deutschland GmbH		DSBMM-HGB-MMM-AH-00 02.08.2024 04.20.26 MVUD-HGB-MM-AH-00 02.08.2024 17.04.26 HTPG-HGB-MM-HT-00 02.08.2024 17.04.26 FGA-HGB-MM-AH-00 02.08.2024 02.02.21 ATGA-HGB-MM-AH-011 02.08.2024 26.04.26 IBWP-HGB-MM-GA-00 02.08.2024 05.11.24 ATGA-HGB-MM-AH-00 02.08.2024 30.05.23 ATGA-UEB-MM-RP-00 02.08.2024 20.02.26	

Neubau Flugfeldklinikum Böblingen

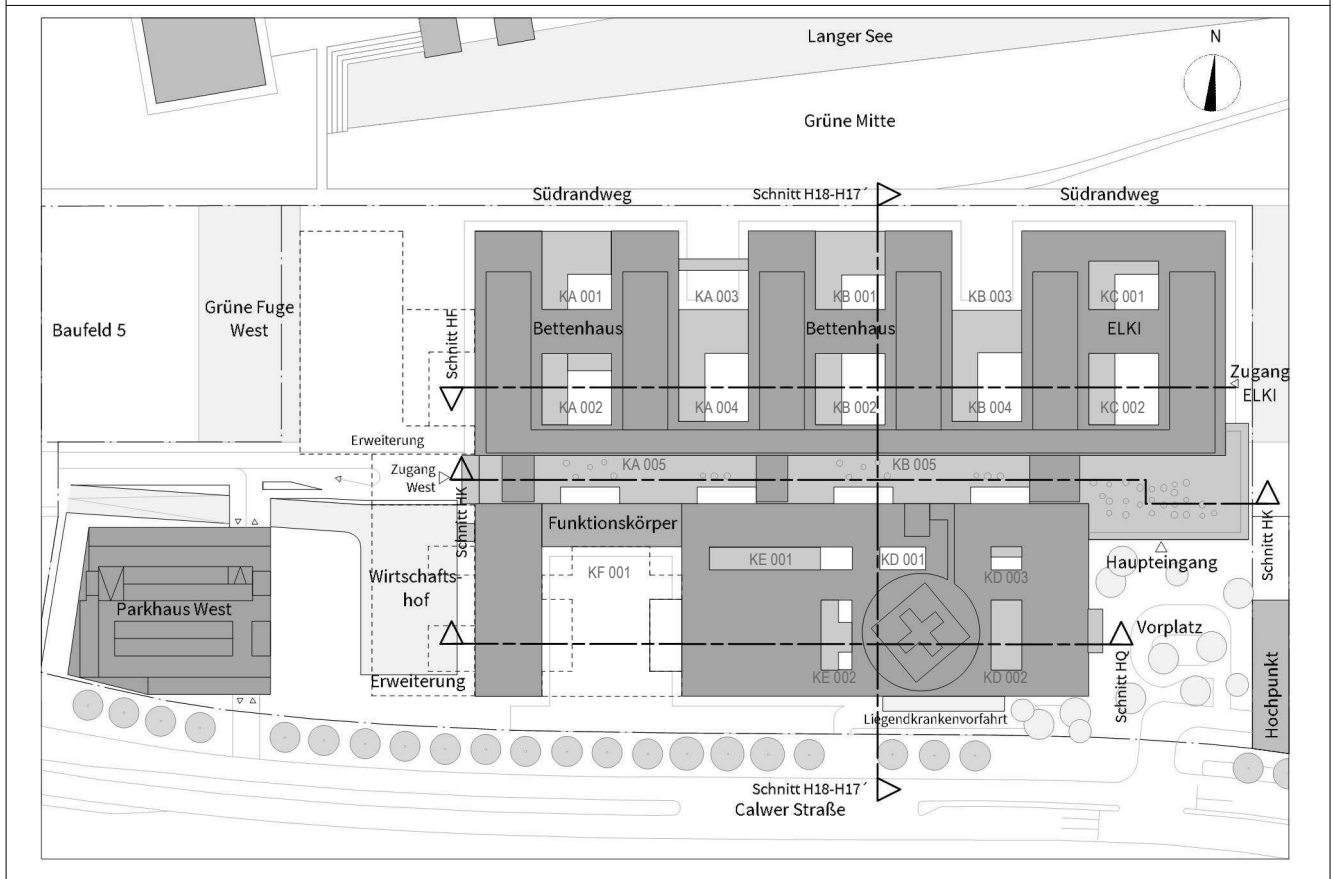

Bauherr
Klinikverbund Südwest gGmbH
Ely-Benthorn-Straße 29 | 71034 Böblingen

Architekt
HDR | h4a
Innenmeister: 43 | 40210 Düsseldorf | 0189344-architekten.de | 0189344-architekten.de

 **Klinikverbund
Südwest**



Personalt Schreinerplan Tresen Leitstelle stationärer OP Wandensicht 03.026 KD 01.R065.3			
Projektnr.	Leistungsphase	Planungsdatum 14.01.2025	Datum Modifikation 17.04.2026
0533.01	Leistungsphase 5	Material 1:20	Gehört sh Geprüft anfordern