

Wandansicht Typ 21  
Tresen Stützpunkt  
RAD MVZ  
Ebene 0:  
KA.00.R156.0

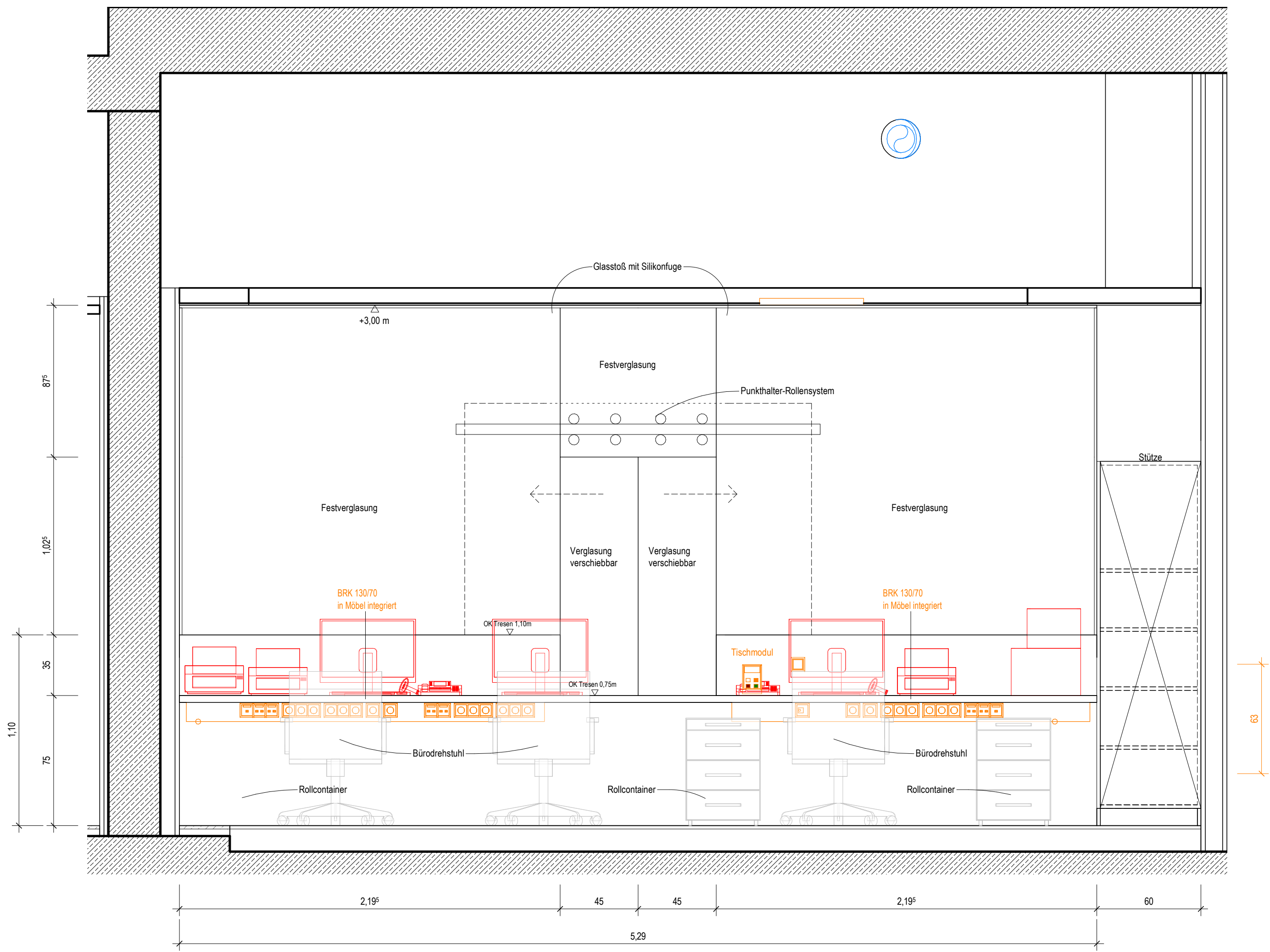

Ansicht a  
M. 1: 20

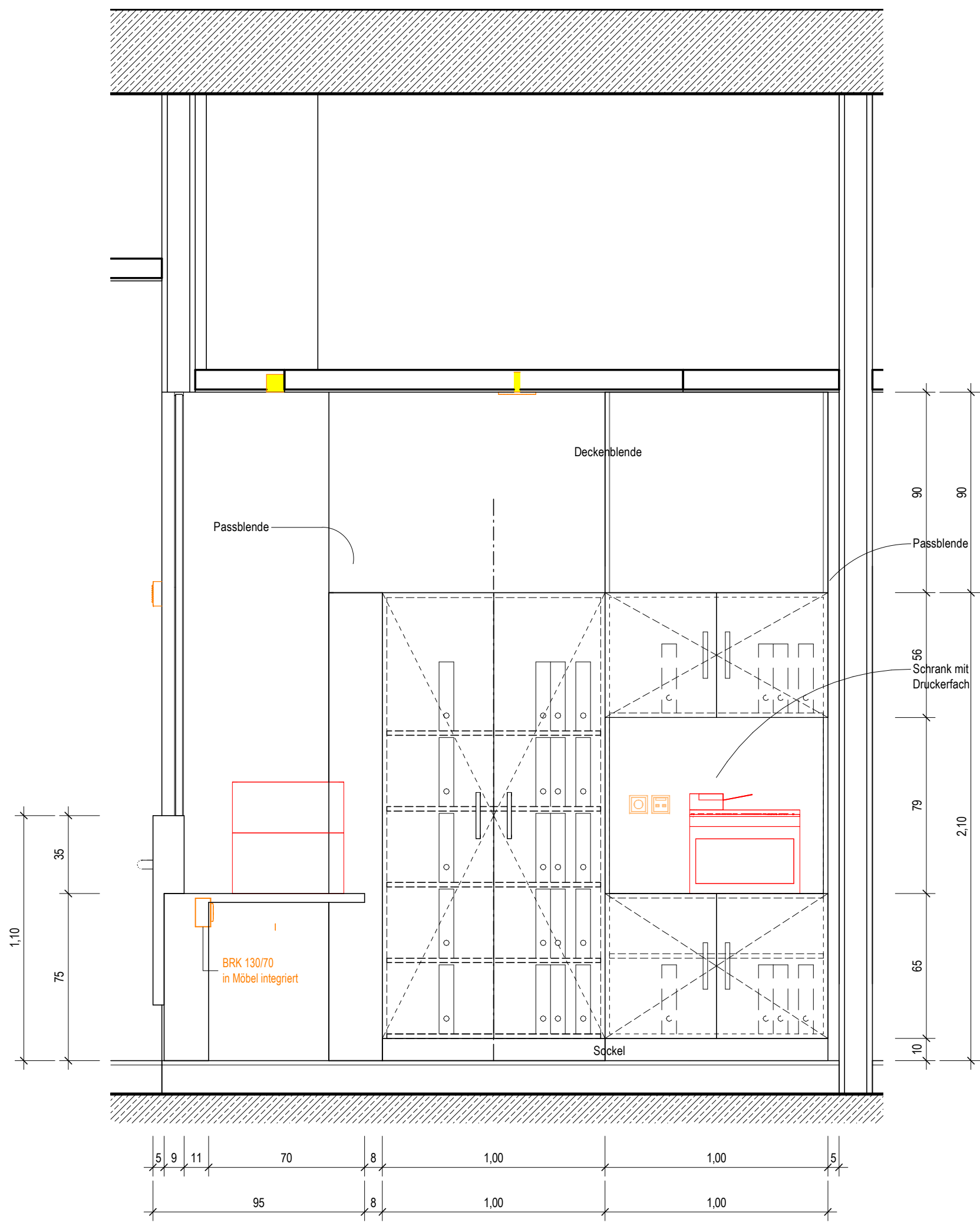

Ansicht b  
M. 1: 20

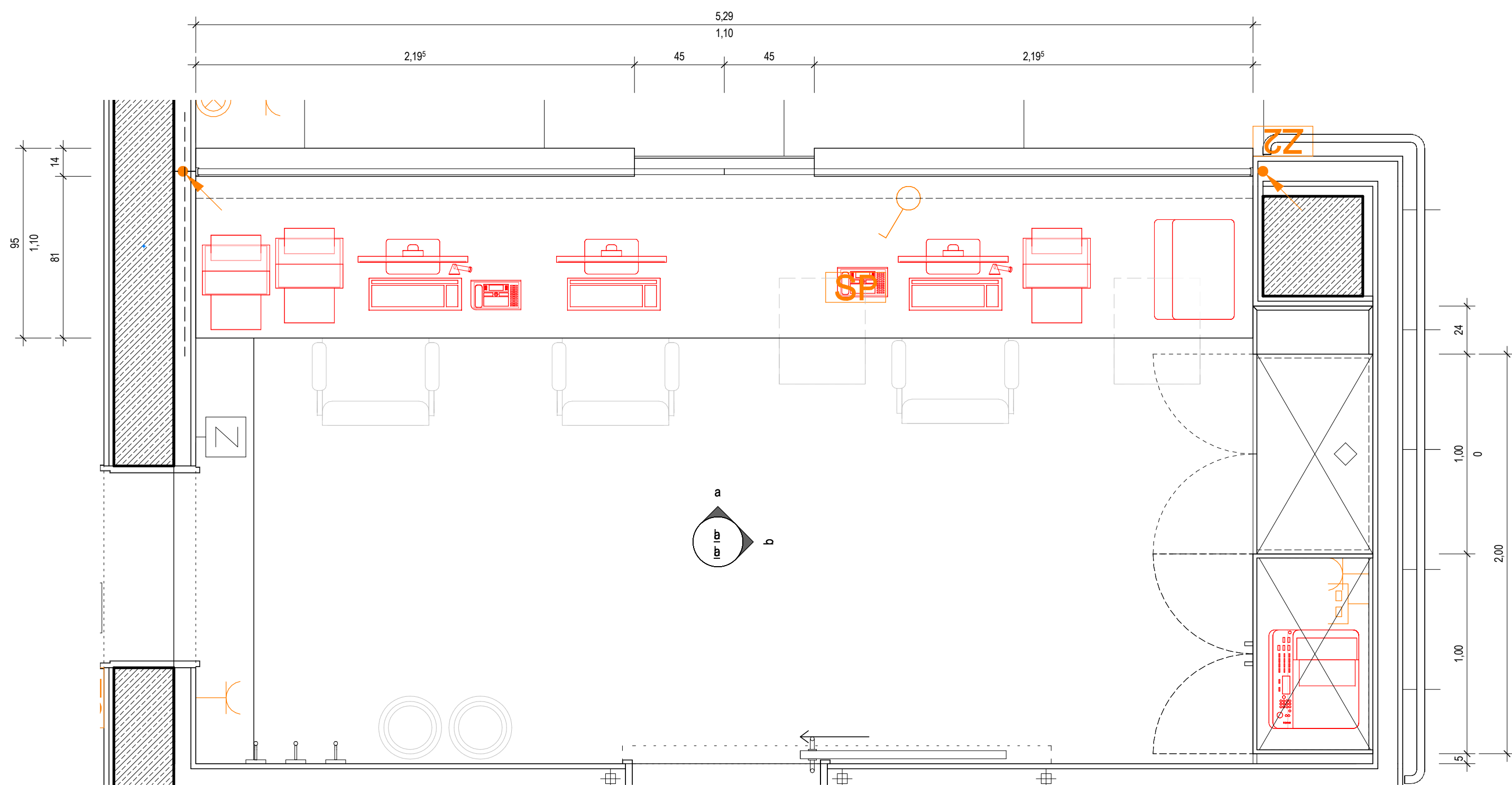

Grundrissausschnitt  
M. 1: 20

Ausstattung	ARC_Schreiner	Ausstattung Med-Tech	Ausstattung HLS
Ausstattung	ARC_Jospe Mobilar	Ausstattung Gastronomie	Ausstattung ELT
Symbolik Elektroplanung siehe Legendenplan Elektrotechnik: ATGA-HGB-CD-LE-000-E_-5-XX	Symbolik HLS siehe Legendenplan Haustechnik: ATGA-HGB-CD-LE-000-SW-5-XX		

ALLE MASSE SIND VOR ORT VON DER AUSFÜHRENDEN FIRMA EIGENVERANTWORTLICH ZU PRÜFEN UND ABWEICHUNGEN SIND DER BAULEITUNG ANZUZEIGEN!  
EINGETRAGENE HÖHENMASSEN BEZIEHEN SICH GRUNDSÄTZLICH AUF OKFFB!

Index	Datum	Gez.	Änderungen

Projektname: <b>HhAA-HGB-CD-03-021-AH-5-00</b>	Seite: 00
Schreinerplan Tresen Stützpunkt RAD MVZ Wandansicht 03.021   KA.00.R156.0	
Drees & Sommer SE	OSBM-HGB-MM-HL-000 Cloud 20.04.2026
Mayer-Vorförder und Dinkelacker GmbH und Co. KG	MVLD-HGB-MM-UE-00 Cloud 17.04.2026
HT Hospitaltechnik Planungsgesellschaft mbH	HTPG-HGB-MM-HT-00 Cloud 17.04.2026
faktorgrün Landschaftsarchitekten	FGA-HGB-MM-UE-00 Cloud 02.02.2021
ibb Burner & Deuring Ingenieurbüro GmbH	ATGA-HGB-MM-EL-001 Cloud 20.04.2026
INGENIEURGRUPPE WALTER + PARTNER GBR	IBWP-HGB-MM-GA-000 Cloud 05.11.2024
Ramboll Deutschland GmbH	ATGA-HGB-MM-AU-000 Cloud 30.05.2023
	ATGA-UEB-MM-RP-000 Cloud 27.02.2026

Bezeichnete:  
**Neubau Flugfeldklinikum Böblingen**

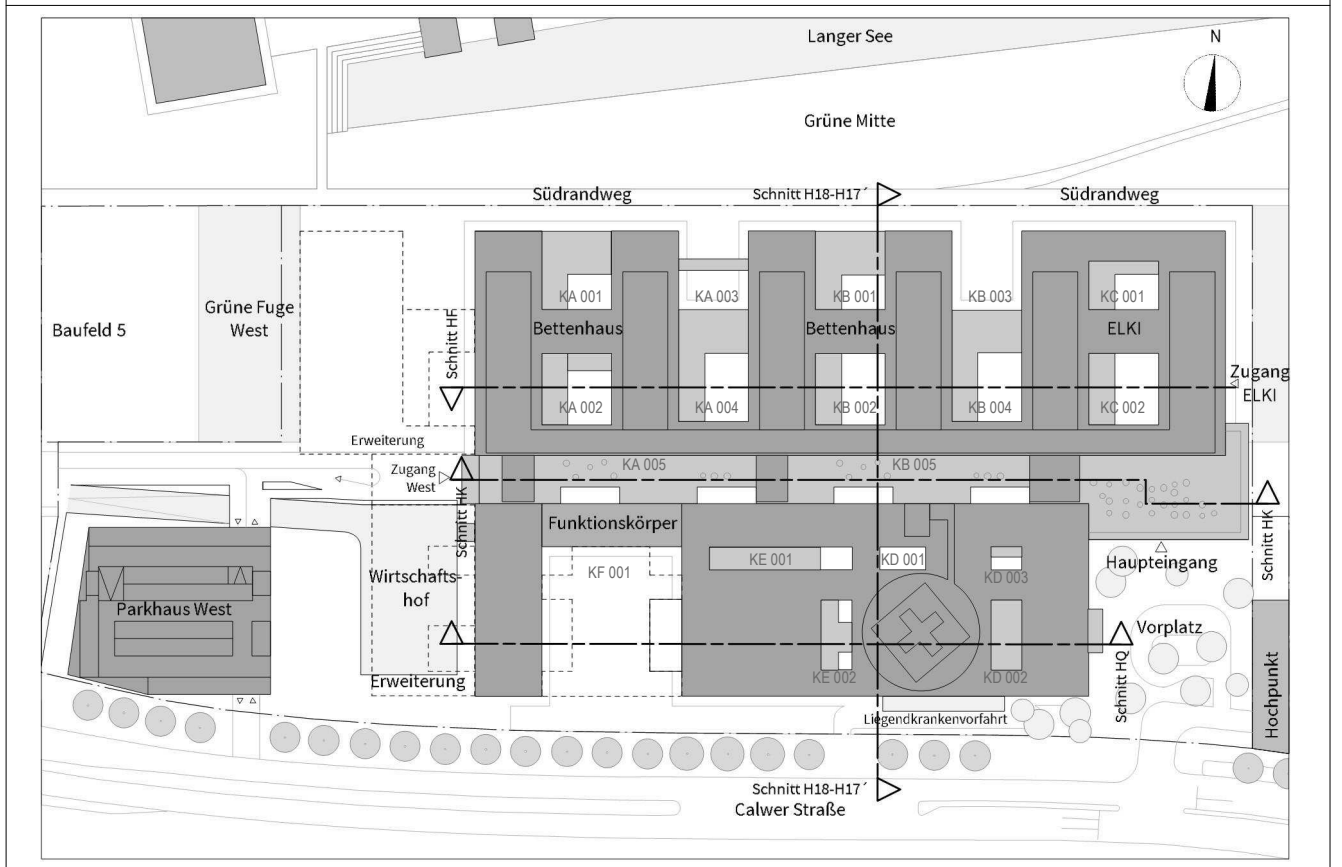

Standort: Südliche Höhenstrasse 20 auf s.001-031.00 im NH

Bauherr:  
Klinikverbund Südwest gGmbH  
Ely-Berthold-Strasse 20 | 71034 Böblingen

Architekt:  
HDR | h4a  
Internetausschreibung: 43/142010 Düsseldorf | R@h4a-architekten.de | R-boeblingen@klinikverbund-suedwest.de

Fachplaner:



Projektname:  
**Schreinerplan**  
Tresen Stützpunkt RAD MVZ  
Wandansicht 03.021 | KA.00.R156.0

Projektname	Leistungsphase	Projektphase	Datum
0533.01	Leistungsphase 5	1.20	17.04.2026