

Wandansicht Typ 15
Tresen Leitstelle
Aufnahmepflege
Ebene 0:
KD.00.R069.0

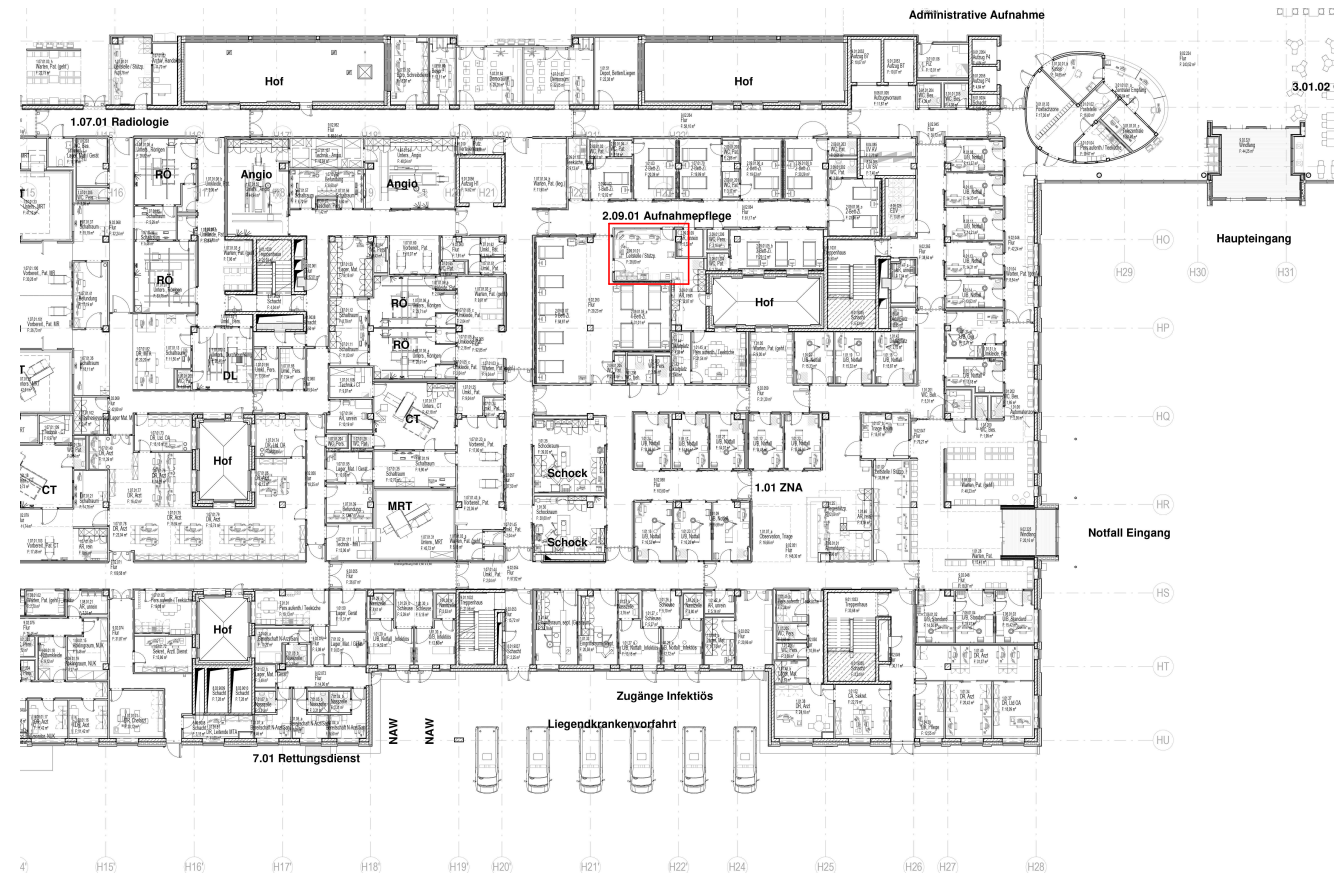

Ausstattung	ARC_Wandbelag	Ausstattung Med-Tech	Ausstattung H.S.
Ausstattung	ARC_Wandverklebung	Ausstattung Gastronomie	Ausstattung ELT
Ausstattung	ARC_Wandverklebung	Ausstattung Gastronomie	Ausstattung ELT

ALLE MASSE SIND VOR ORT VON DER AUSFÜHRENDEN FIRMA EIGENVERANTWORTLICH ZU PRÜFEN UND ABWEICHUNGEN SIND DER BAULEITUNG ANZUZEIGEN!
EINGETRAGENE HÖHENMASSEN BEZIEHEN SICH GRUNDSÄTZLICH AUF OKFFB!

Index	Datum	Gez.	Änderungen
-------	-------	------	------------

Projektname	HhAA-HGB-CD-03-015-AH-5-00	Seite	00
Projekt	Schreinerplan	Index	00
Projekt	Tresen Leitstelle Endoskopie	Index	00
Projekt	Wandansicht 03.015 KD.00.R069.0	Index	00
Dreier & Sommer SE	OSBM-HGB-MM-HL-000	Cloud	20.04.2026
Mayer-Vorfelder und Dinkelacker GmbH und Co. KG	MVLD-HGB-MM-UE-00	Cloud	17.04.2026
HT Hospitaltechnik Planungsgesellschaft mbH	HTPG-HGB-MM-HT-00	Cloud	17.04.2026
faktorgrün Landschaftsarchitekten	FGA-HGB-MM-UE-00	Cloud	02.02.2021
ibb Burner & Deuring Ingenieurbüro GmbH	ATGA-HGB-MM-EL-001	Cloud	20.04.2026
INGENIEURGRUPPE WALTER + PARTNER GBR	IBWP-HGB-MM-GA-000	Cloud	05.11.2024
Ramboll Deutschland GmbH	ATGA-HGB-MM-AU-000	Cloud	30.05.2023
	ATGA-UEB-MM-RP-000	Cloud	27.02.2026

Neubau Flugfeldklinikum Böblingen

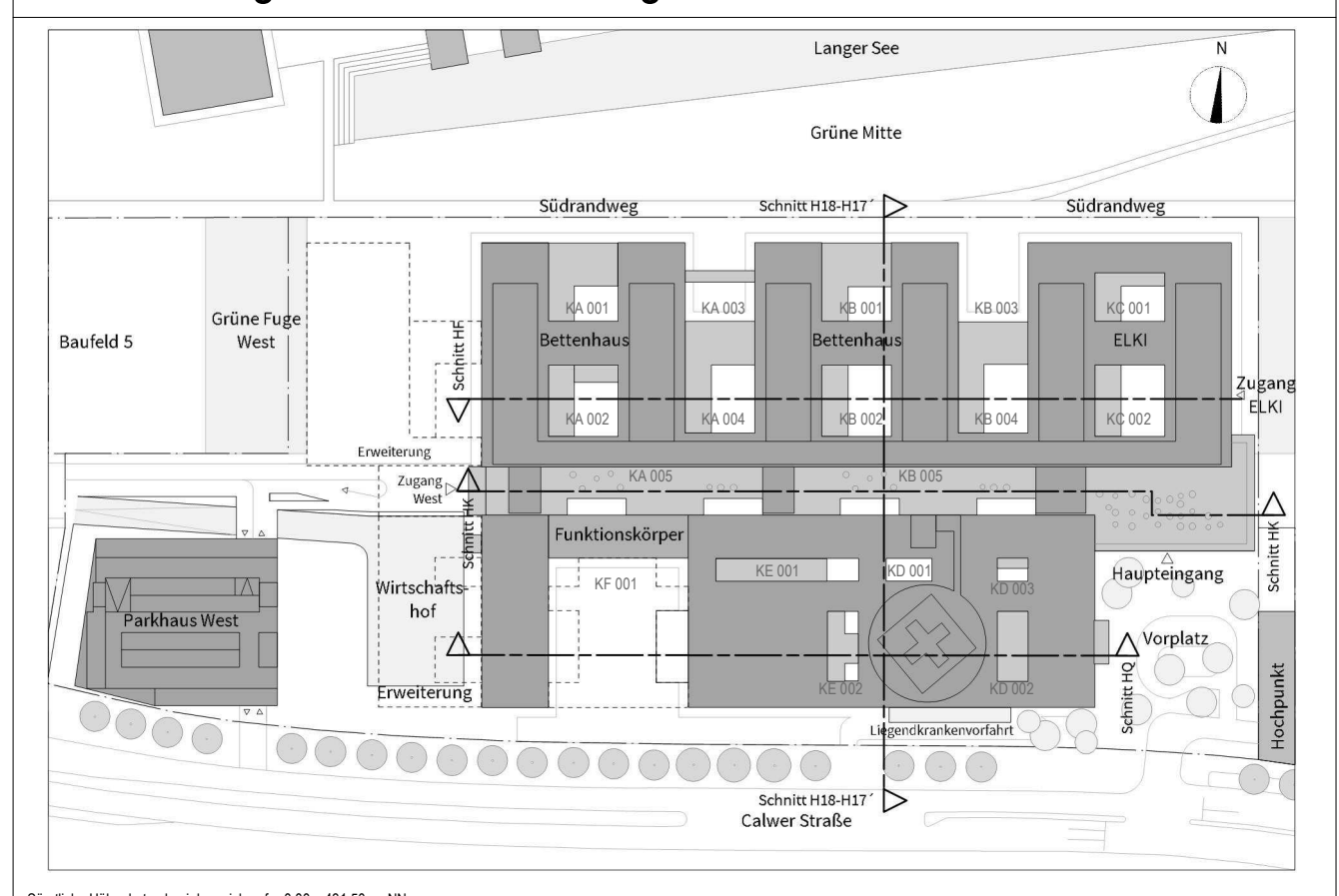

Bauherr	Klinikverbund Südwest gGmbH	Klinikverbund Südwest
Architekt	HDR h4a	HDR h4a
Interessenten	43 43210 Düsseldorf 18@h4a-architekten.de 18-boeblingen@klinik-architektur.de	

Projektname	Schreinerplan	Datum	17.04.2026
Projekt	Tresen Leitstelle Endoskopie	Datum	17.04.2026
Projekt	Wandansicht 03.015 KD.00.R069.0	Datum	17.04.2026
Projekt	Leistungsphase 5	Datum	17.04.2026