

Wandansicht Typ 8  
Tresen Leitstelle Ind. Amb. C  
Ebene 0:  
KA.00.R112.0

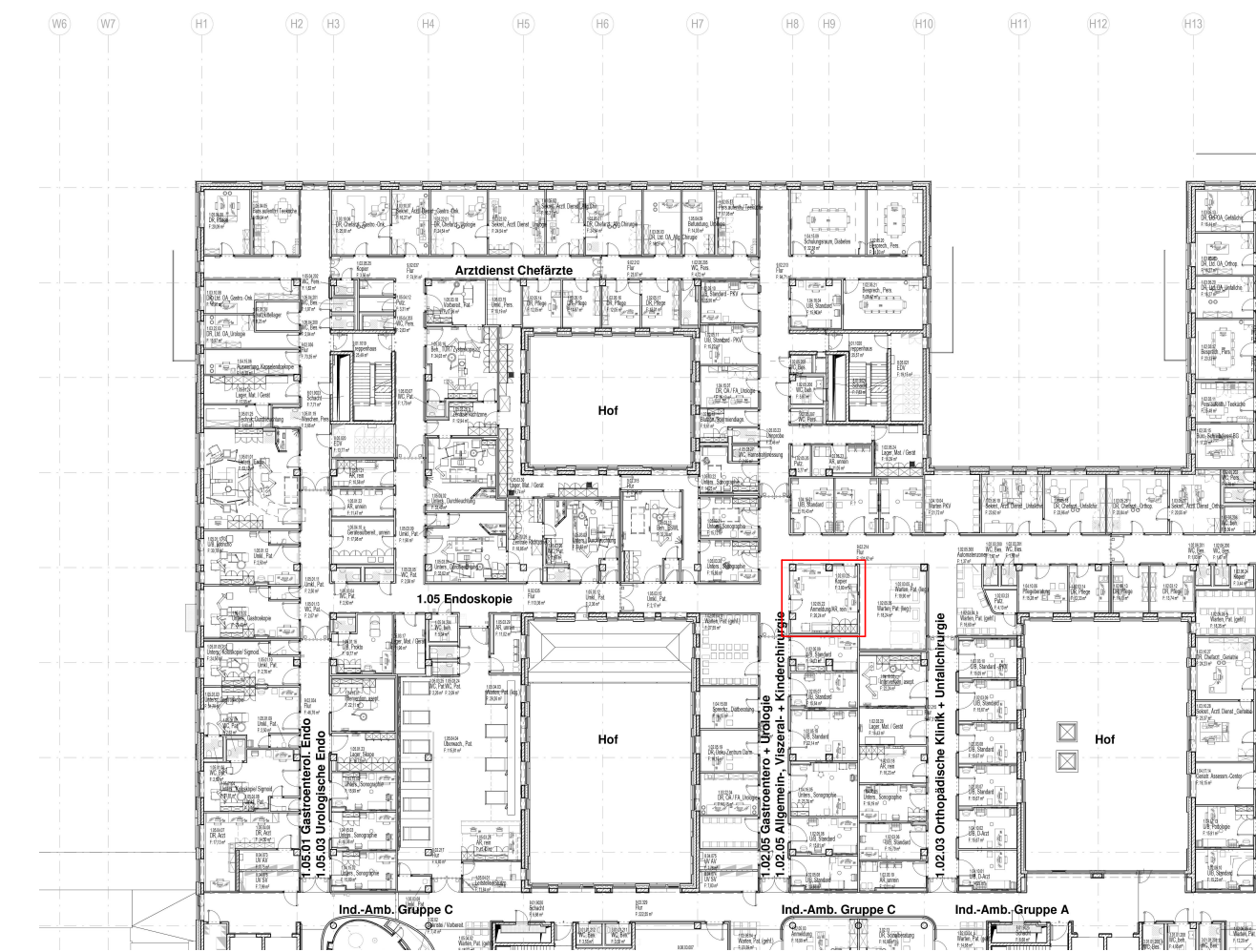

- Ausstattung ARC\_Schreiner
- Ausstattung ARC\_loses Mobiliar
- ARC\_Wandbelag
- ARC\_Wandverstärkung
- Ausstattung Med.-Tech
- Ausstattung Gastronomie
- Ausstattung HLS
- Ausstattung ELT
- Ausstattung Rohrpost

Symbolik Elektroplanung siehe Legendenplan Elektrotechnik: ATGA-HGB-CD-LE-000-E\_-5-XX  
Symbolik HLS siehe Legendenplan Haustechnik: ATGA-HGB-CD-LE-000-SW-5-XX

ALLE MASSE SIND VOR ORT VON DER AUSFÜHRENDEN FIRMA EIGENVERANTWORTLICH ZU PRÜFEN UND ABWEICHUNGEN SIND DER BAULEITUNG ANZUZEIGEN!  
EINGETRAGENE HÖHENMASSEN BEZIEHEN SICH GRUNDSÄTZLICH AUF OKFFB!

Index	Datum	Gez.	Änderungen

Plannummer: <b>HhAA-HGB-CD-03-008-AH-5-00</b>		Status:	
Planinhalt: <b>Schreinerplan</b> Tresen Leitstelle Ind. Amb. C Wandansicht 03.008   KA.00.R112.0		Index: <b>00</b>	Indextatum: ---
Drees & Sommer SE	DSBM-HGB-MM-HL-000	Cloud 20.04.2026	
Mayer-Vorfelder und Dinkelacker GmbH und Co. KG	MVUD-HGB-MM-UE-00	Cloud 17.04.2026	
HT Hospitaltechnik Planungsgesellschaft mbH	HTPG-HGB-MM-HT-00	Cloud 17.04.2026	
faktorgrün Landschaftsarchitekten	FGLA-HGB-MM-UE-00	Cloud 02.02.2021	
ibb Burrer & Deuring Ingenieurbüro GmbH	ATGA-HGB-MM-EL-001	Cloud 20.04.2026	
INGENIEURGRUPPE WALTER + PARTNER GBR	IBWP-HGB-MM-GA-000	Cloud 05.11.2024	
Ramboll Deutschland GmbH	ATGA-HGB-MM-AU-000	Cloud 30.05.2023	
	ATGA-UEB-MM-RP-000	Cloud 27.02.2026	

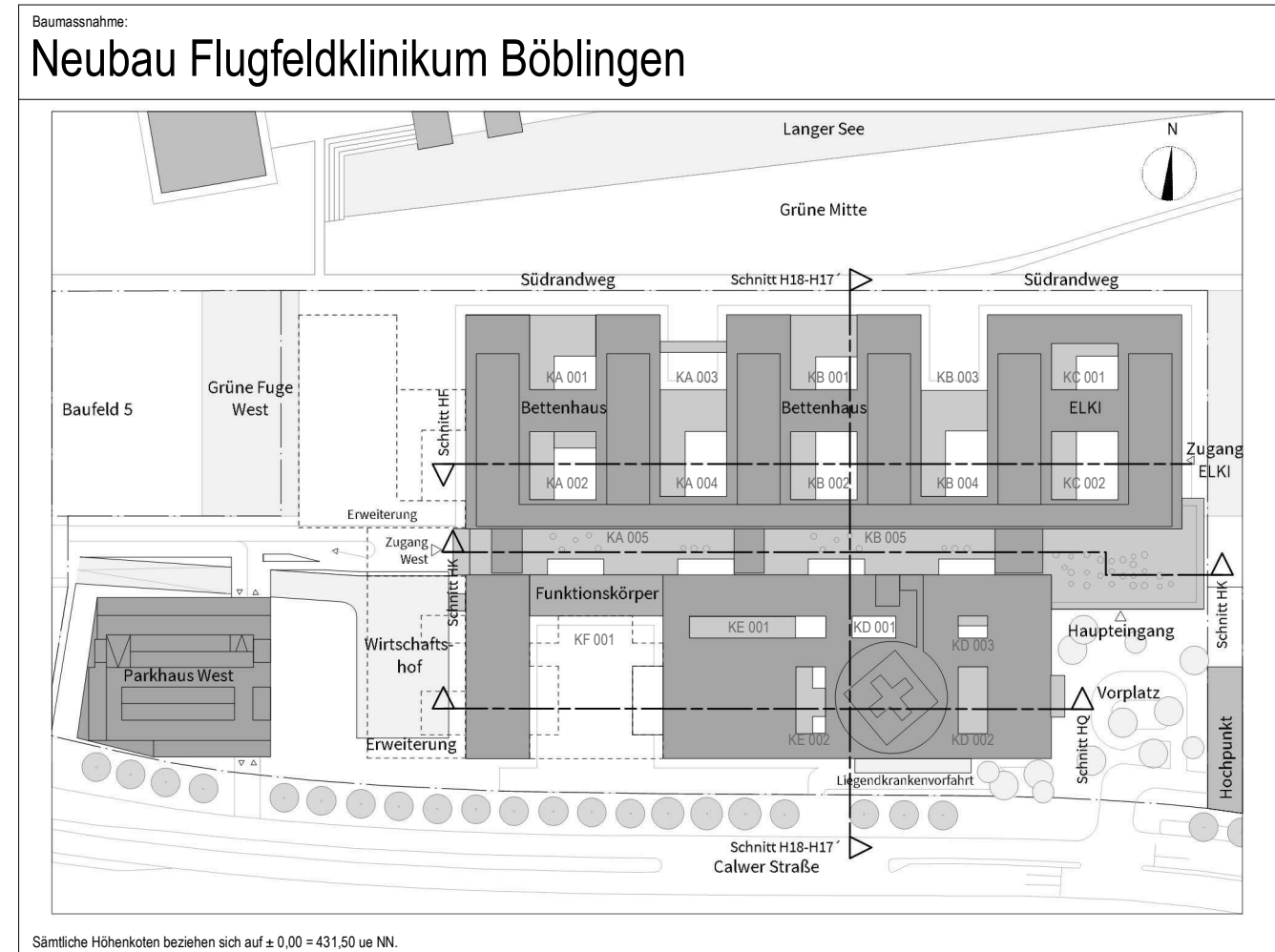

Bauherr  
**Klinikverbund Südwest gGmbH**  
Elly-Beinhorn-Straße 29 | 71034 Böblingen



Architekt:  
**HDR | h4a**  
Immermannstr. 43 | 40210 Düsseldorf | flk@h4a-architekten.de | flk-boeblingen@telluride-architektur.de



Fachplaner:

Planinhalt:  
**Schreinerplan**  
Tresen Leitstelle Ind. Amb. C  
Wandansicht 03.008 | KA.00.R112.0

Projekt-Nr.: <b>0533.01</b>	Leistungsphase: <b>Leistungsphase 5</b>	Planerstellung: 13.01.2026 Maßstab: <b>1:20</b>	Datum Modellplod: 17.04.2026 Geprüft: SAJ
--------------------------------	--	--	--