

Wandansicht Typ 3
Tresen Leitstelle
Wahlleistungspflege
Ebene 4:
KC.04.R052.1

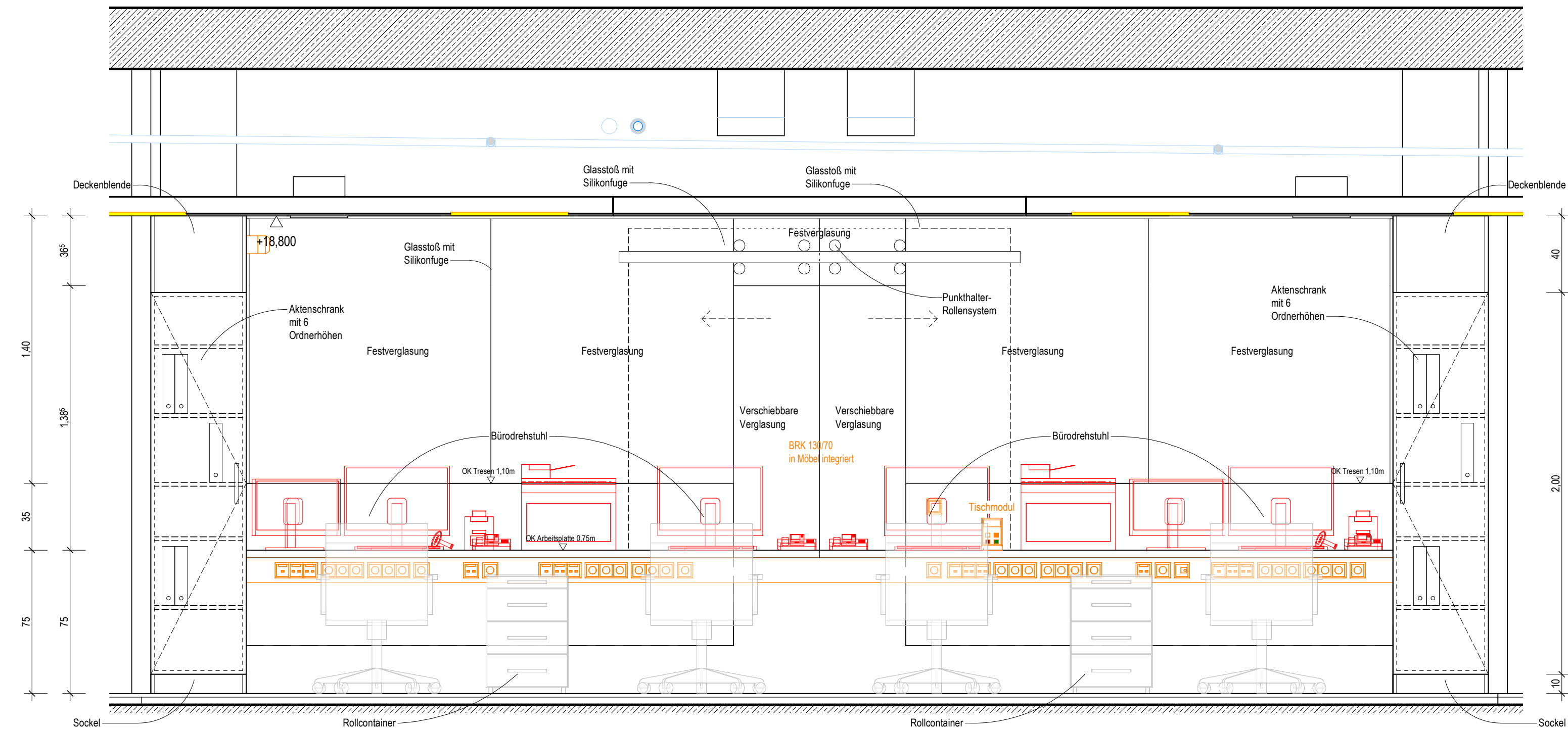

Ansicht a
M. 1 : 20

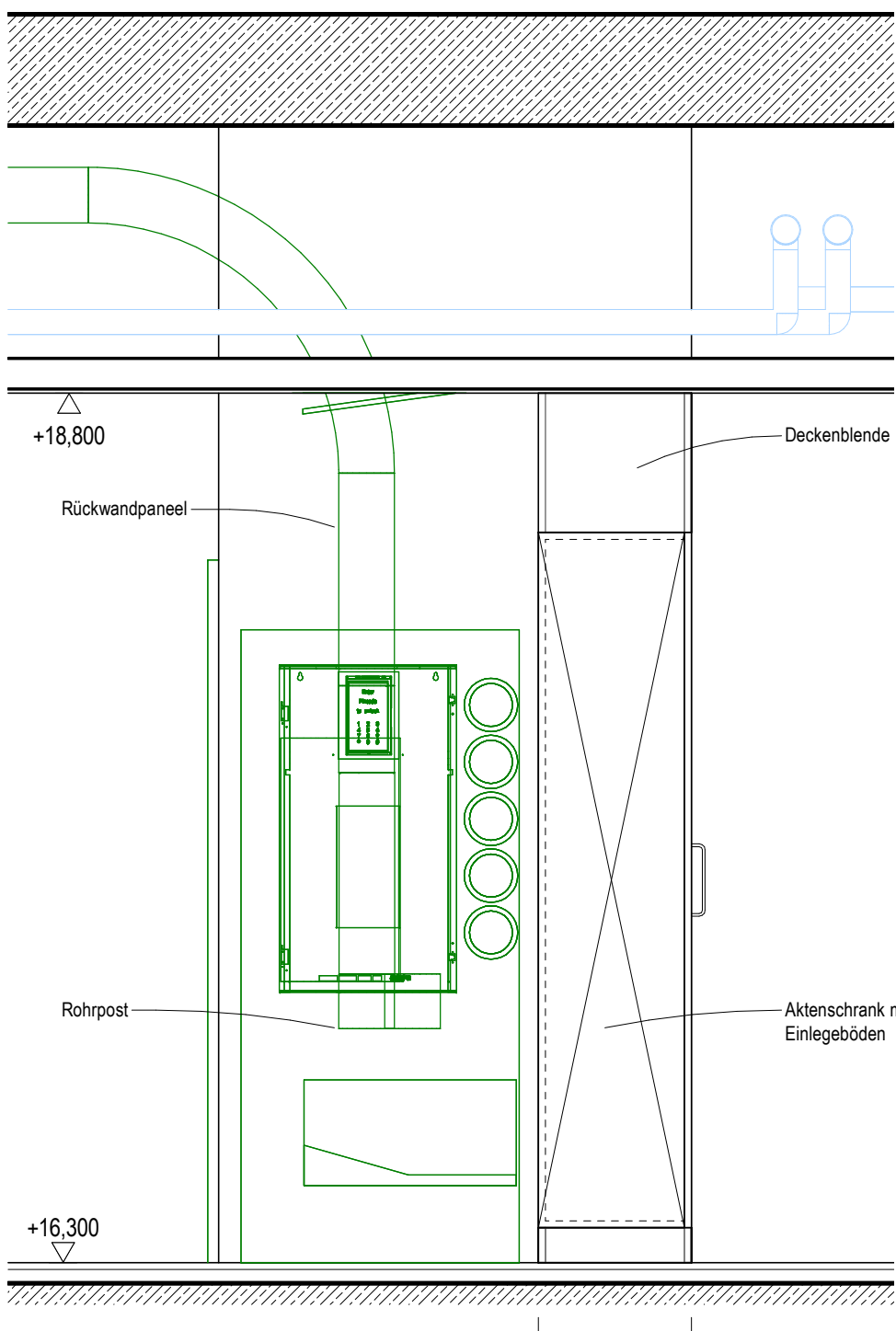

Ansicht b
M. 1 : 20

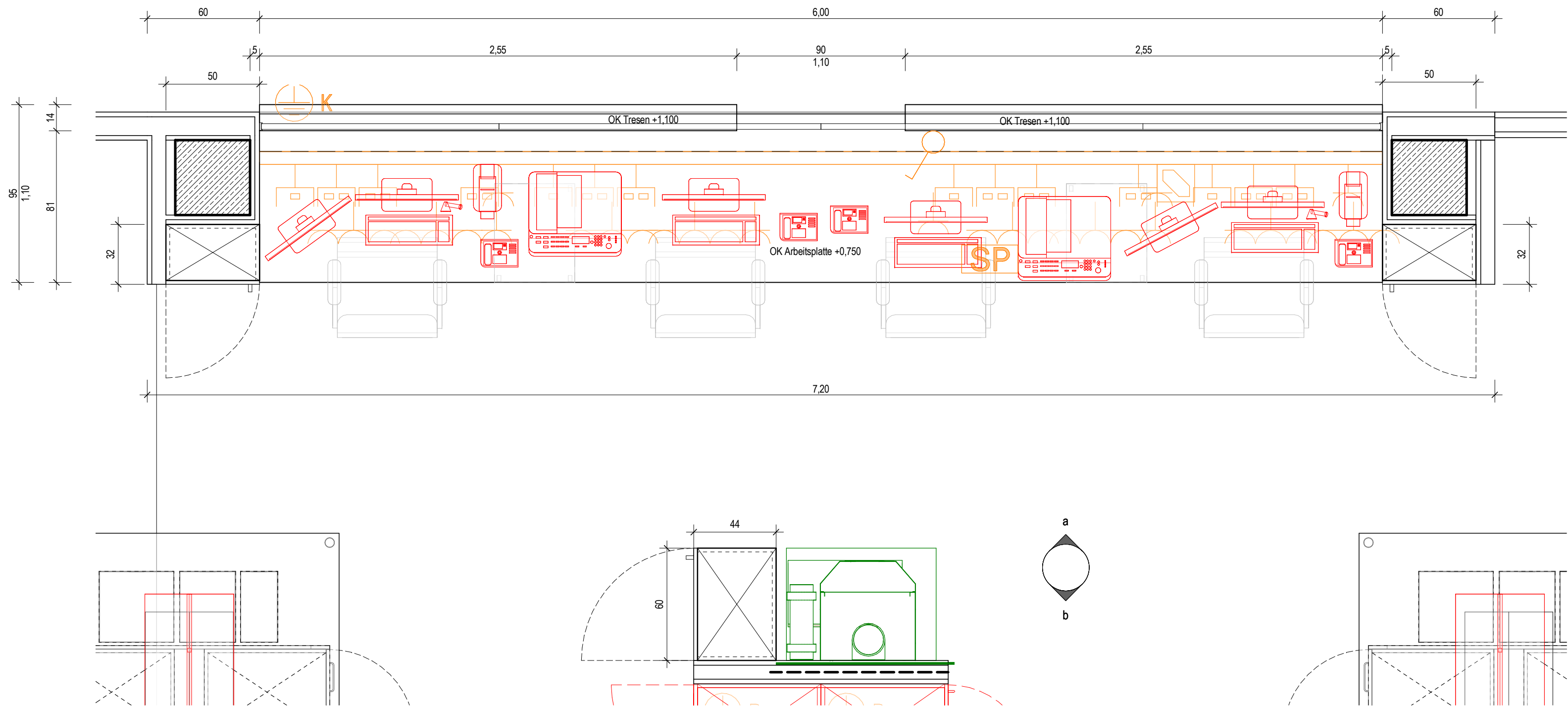

Grundrissausschnitt
M. 1 : 20

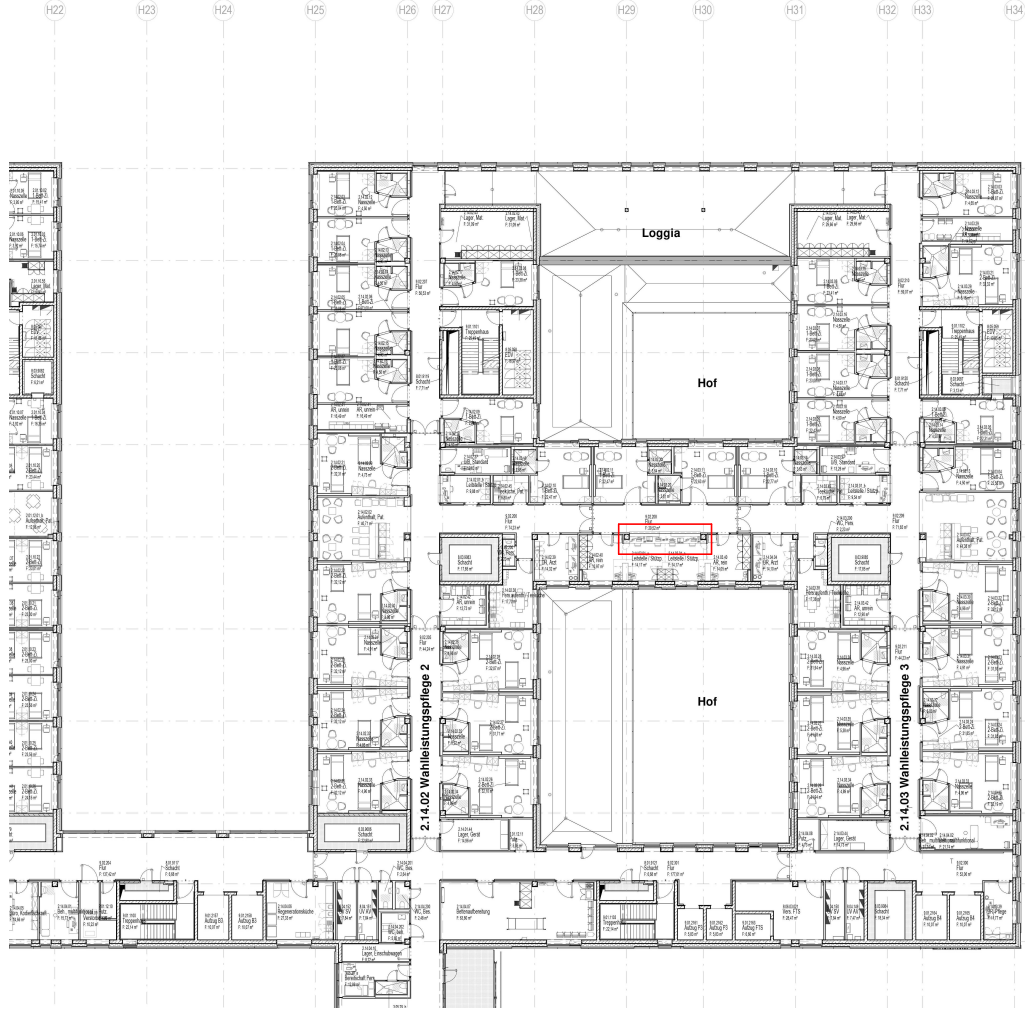

- Ausstattung ARC_Schreiner
- Ausstattung ARC_loses Mobiliar
- Ausstattung Med.-Tech
- Ausstattung Gastronomie
- Ausstattung HLS
- Ausstattung ELT
- Ausstattung Rohrpost

Symbolik Elektroplanung siehe Legendenplan Elektrotechnik: ATGA-HGB-CD-LE-000-E_-5-XX
Symbolik HLS siehe Legendenplan Haustechnik: ATGA-HGB-CD-LE-000-SW-5-XX

ALLE MASSE SIND VOR ORT VON DER AUSFÜHRENDEN FIRMA EIGENVERANTWORTLICH ZU PRÜFEN UND ABWEICHUNGEN SIND DER BAULEITUNG ANZUZEIGEN!
EINGETRAGENE HÖHENMASSEN BEZIEHEN SICH GRUNDSÄTZLICH AUF OKFFB!

Index	Datum	Gez.	Änderungen

Plannummer:	HhAA-HGB-CD-03-003-AH-5-00	Status:	
Planinhalt:	Schreinerplan Tresen Leitstelle Wahlleistungspflege Wandansicht 03.003 KC.04.R052.1	Index:	00
		Indextatum:	--
Drees & Sommer SE	DSBM-HGB-MM-HL-000	Cloud	20.04.2026
Mayer-Vorfelder und Dinkelacker GmbH und Co. KG	MVUD-HGB-MM-UE-00	Cloud	17.04.2026
HT Hospitaltechnik Planungsgesellschaft mbH	HTPG-HGB-MM-HT-00	Cloud	17.04.2026
faktorgrün Landschaftsarchitekten	FGLA-HGB-MM-UE-00	Cloud	02.02.2021
ibb Burrer & Deuring Ingenieurbüro GmbH	ATGA-HGB-MM-EL-111	Cloud	20.04.2026
INGENIEURGRUPPE WALTER + PARTNER GBR	IBWP-HGB-MM-GA-000	Cloud	05.11.2024
Ramboll Deutschland GmbH	ATGA-HGB-MM-AU-000	Cloud	30.05.2023
	ATGA-UEB-MM-RP-000	Cloud	27.02.2026

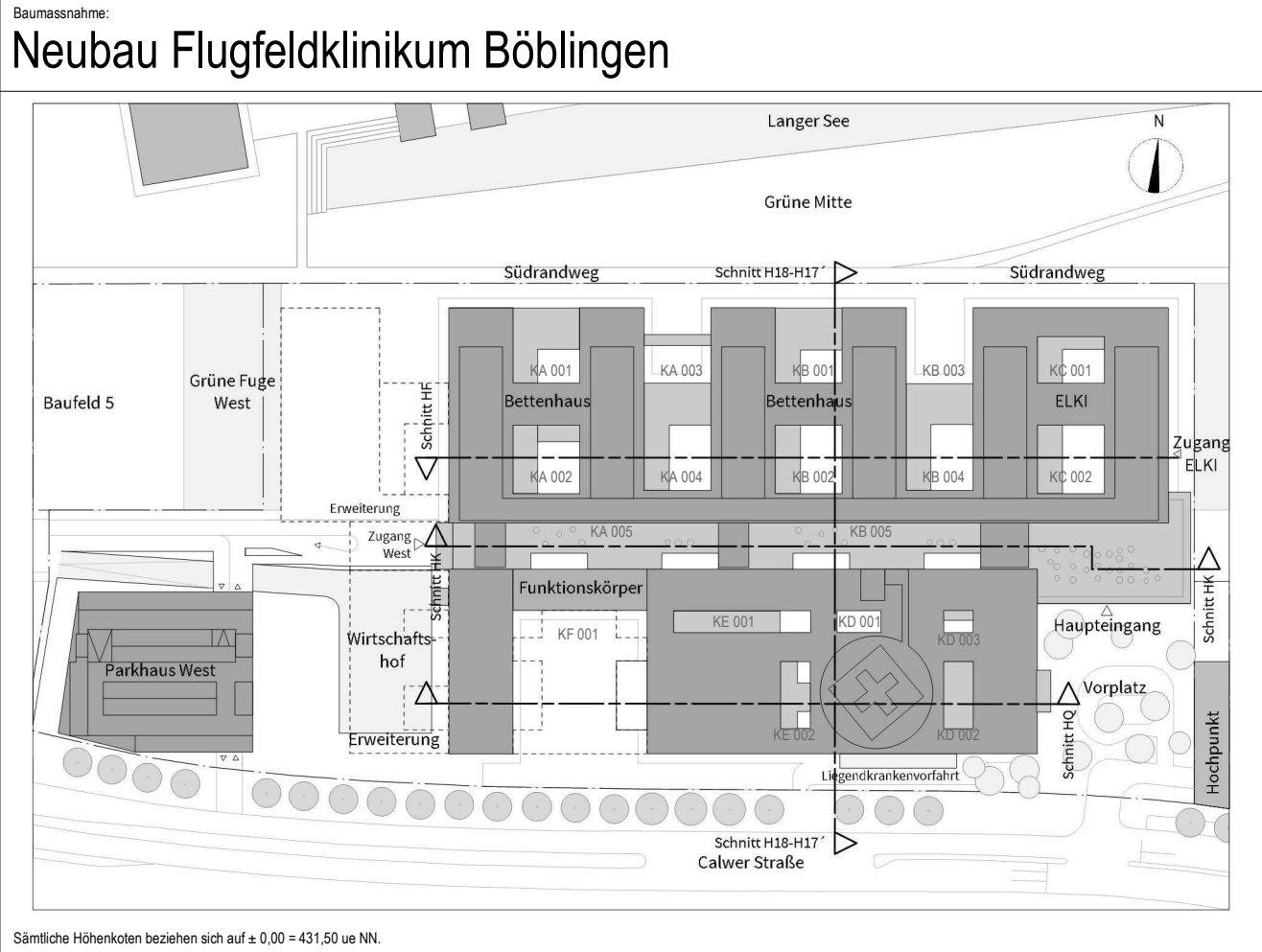

Bauherr:
Klinikverbund Südwest gGmbH
Elly-Beinhorn-Straße 29 | 71034 Böblingen



Architekt:
HDR | h4a
Immermannstr. 43 | 40210 Düsseldorf | flk@h4a-architekten.de | flk-boeblingen@telluride-architektur.de



Fachplaner:

Planinhalt:
Schreinerplan
Tresen Leitstelle Wahlleistungspflege
Wandansicht 03.003 | KC.04.R052.1

Projekt-Nr.:	Leistungsphase:	Planstellungs- 12.01.2026	Datum Modellglad:
0533.01	Leistungsphase 5	1:20	17.04.2026
		Geprüft: sh	Geprüft: sh
			Landsberg
			DIN A1 (841x594mm)