

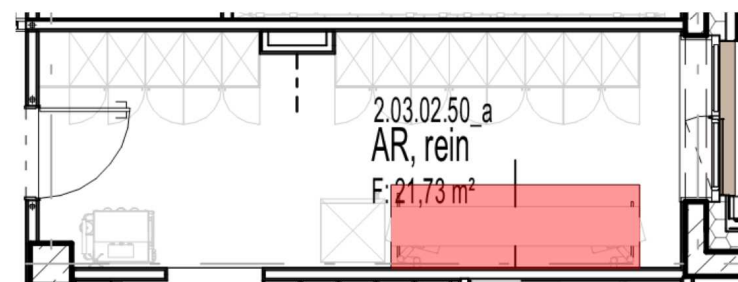

Arbeits-tischanlage Typ 11
M. 1 : 10

Typ 11 300 x 100 cm



o.M.

EINGETRAGENE HOEHENMASZE BEZIEHEN SICH GRUNDSAETZLICH AUF OKFFB!				Bauherr:  Klinikverbund Südwest Kreiskliniken Böblingen gGmbH Arthur-Gruber-Straße 70 71065 Sindelfingen		Baumassnahme: Neubau Flugfeldklinikum Böblingen				
				Architekt:  HDR h4a GmbH Danneckerstraße 37 70182 Stuttgart 053301@emeanf.hdrprojects.com		Planinhalt: Arbeits-tischanlage Typ 11				
				Fachplaner:		Projekt-Nr. 0533.01	Plannummer: HhAA-HGB-CD-00-137-AH-5-00	Status: Index:		
						Maßstab: 1 : 10	Leistungsphase: LPH 5	Planerstellung: 23.09.2025	Modellupload: 19.09.2025	gez. boe
Index	Datum	gez.	Änderungen							