

Typ 10 ( einmalig )  
240 x 160 cm

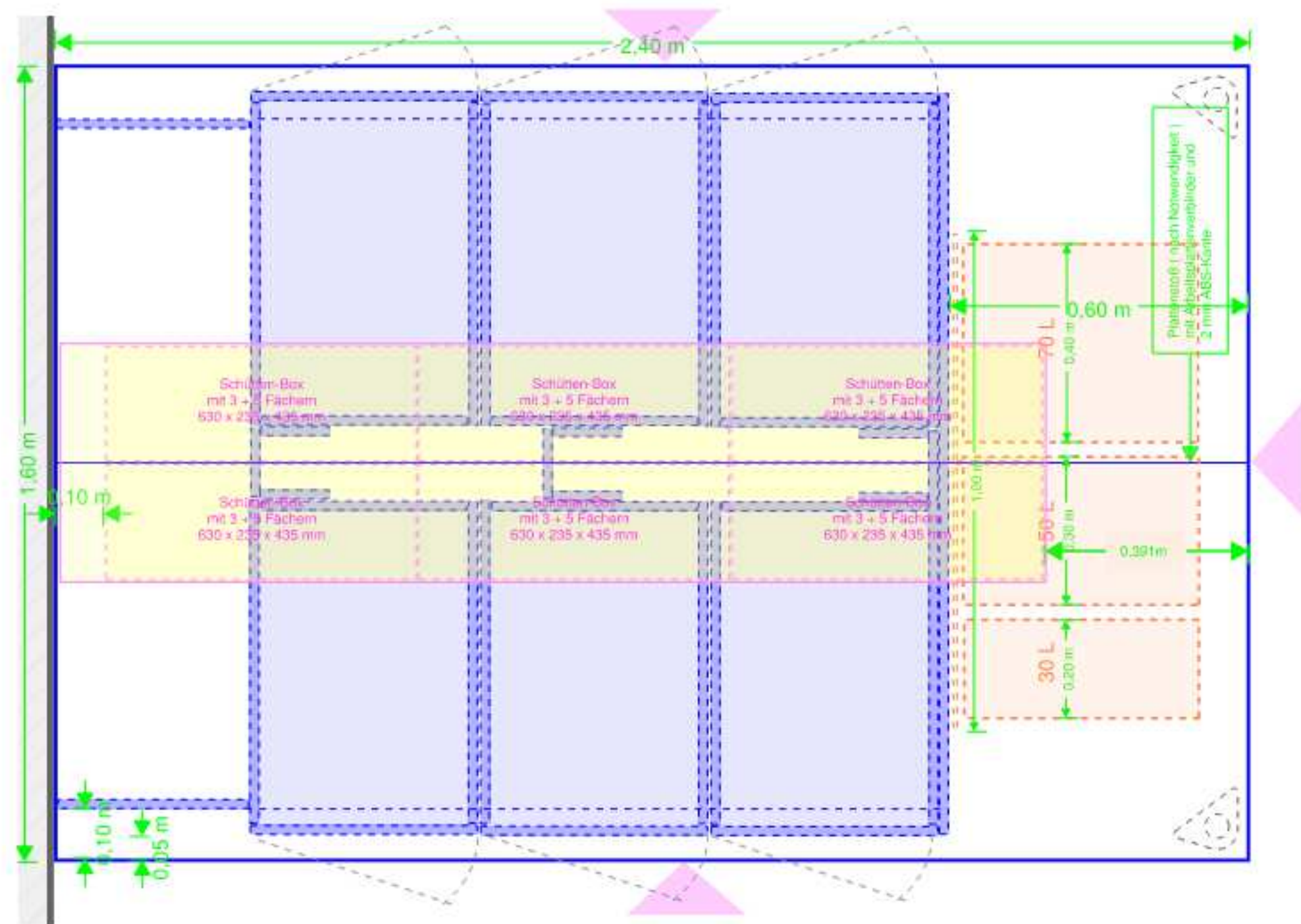

Typ 10 240 x 160 cm

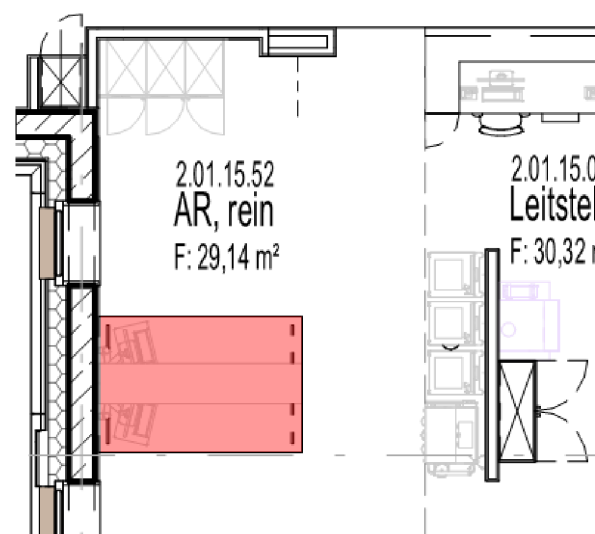

o.M.

Arbeitstischanlage Typ 10  
M. 1 : 10

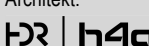
EINGETRAGENE HOEHENMASSE BEZIEHEN SICH GRUNDSÄTZLICH AUF OKFFB!				Bauherr:  Klinikverbund Südwest Kreiskliniken Böblingen gGmbH Arthur-Gruber-Straße 70   71065 Sindelfingen		Baumassnahme: Neubau Flugfeldklinikum Böblingen		
				Architekt:  HDR   h4a GmbH Danneckerstraße 37   70182 Stuttgart 053301@emeanf.hdrprojects.com		Planinhalt: Arbeitstischanlage Typ 10		
				Fachplaner:		Projekt-Nr. 0533.01	Plannummer: HhAA-HGB-CD-00-136-AH-5-00	Status: Index:
						Maßstab: 1 : 10	Leistungsphase: LPH 5	Planerstellung: 23.09.2025
							Modellupload: 19.09.2025	gez. boe
Index	Datum	gez.	Änderungen					