Regelprofil Achse 1
mit einseitigem Gehweg

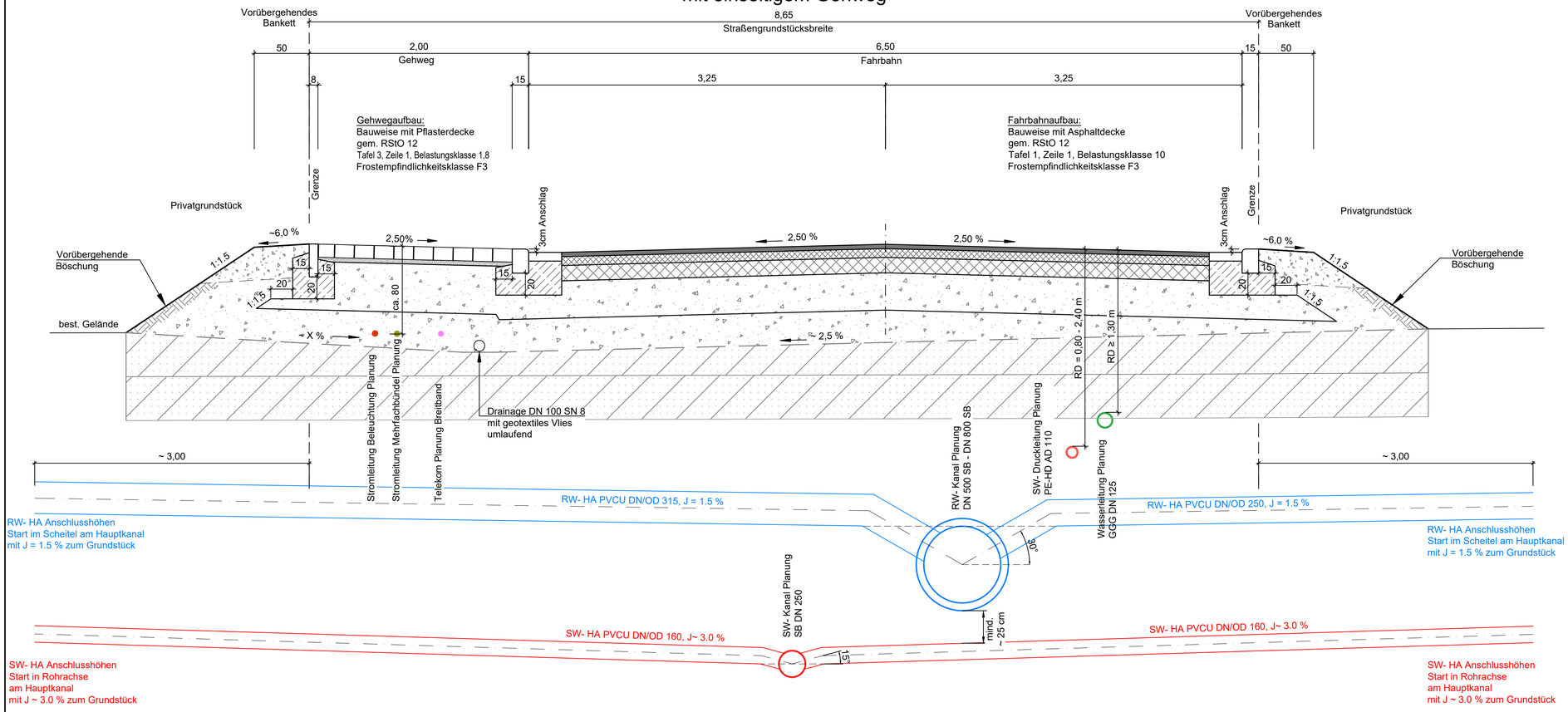

Mittlerer Grundwasserstand bei ca. 211,00 m ü. NN

Regelprofil Achse 2
mit einseitigem Geh- und Radweg

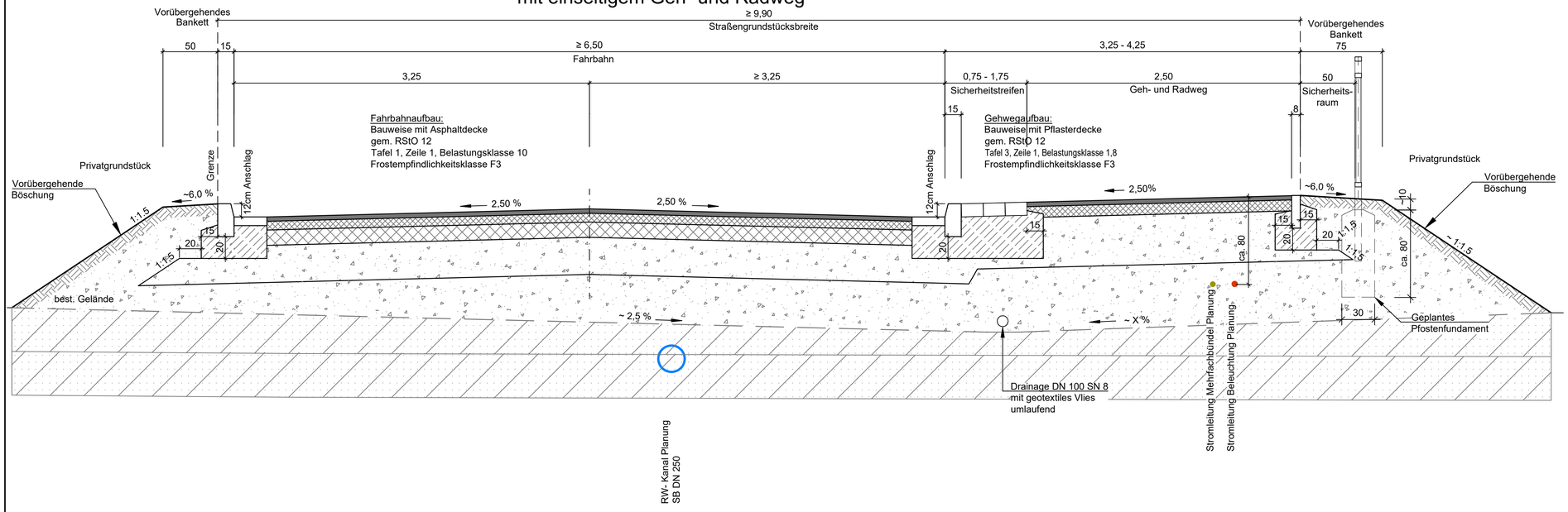

Index	Änderung	Datum	Name

Lagesystem:	GK ☐	UTM ☒		Stand Kataster:	-
Höhensystem:	DHHN12 ☒	DHHN92 ☐	DHHN2016 ☐	Stand Umlegung:	-
Bestandsvermessung:	Vermessungsbüro Weber, Müllheim			Stand Verm.:	11.11.2025

Gemeinde Auggen

Erschließung
"Gewerbegebiet Ob dem Bären"

Nur für Ausschreibung

Ingenieurbüro Himmelsbach + Scheurer
Beratende Ingenieure PartG mbB

Anlage 3.2 Blatt Nr. 1	Maßstab: 1:25 Blattgröße: 780x594
Regelprofile Straßenbau Achse 1 und Achse 2 mit Versorgungsleitungen	Projekt-Nr. : 01-22-4-1 Dateiname : rq-ob-dem-bären-lv
	Gezeichnet 25.02.2025 Kiefer
	Geprüft 20.11.2026 Himmelsbach
Der Antragsteller:	Der Planer: Himmelsbach + Scheurer Beratende Ingenieure PartG mbB Hebelstraße 44 79379 Müllheim i. M. Tel 07631/3644-0 Fax 3644-36 e-Mail buero@ing-himmelsbach.com Müllheim i. M., 20. November 2026